1 Şubat 2006 • **Sayı:** 58 • **İmtiyaz Sahibi ve Sorumlu Yazılşleri Müdürü:** Bay Nuri Açar • **Editörü:** Bay Bahadır Baruter • **2. Editörü:** Bay Hakan Karataş **Rengarenk:** Bay Fırat Yaşa *(o şimdi asker!)* ve Bay Evrim Güvenç • **Kaligrafı:** Bay Rıza Külegeç • **Genel Müdürü:** Bay Orhan Açar • **Satış Müdürü:** Bay Cüneyt Aydın **İnternet Kankası:** Bay Merthan Kaleli **Adresi:** İstiklal Caddesi, No: 373, Turhol Han Kat: 5, Daire: 9 Beyoğlu / İstanbul • **Teli:** (0212) 249 00 24 - 249 00 25 • **Faksı:** (0212) 245 85 56 **Yayıncısı:** Komik Şeyler Yayıncılık • **Baskısı:** Ilıcak Matbaası (0212) 880 40 75 • **Dağıtımı:** DDP • **Ebesi:** ISSN 1303 - 0124 • **AYLIK YEREL SÜRELİ YAYINDIR**
ABONELİK OLAYI •• Tüm Türkiye 1 yıllık: 22 YTL **6 aylık:** 10 YTL •• **Avrupa 1 yıllık:** 25 dolar **6 aylık:** 12 dolar •• **Amerika 1 yıllık:** 30 dolar **6 aylık:** 15 dolar •• **Uzakdoğu 1 yıllık:** 40 dolar **6 aylık:** 20 dolar
Abone bedelini Yapı Kredi Bankası Parmakkapı Şubesi, *ilgili hesaba yatırıyosunuz, soora dekontu bize fakslıyosunuz ve abonelik olayı başlıyo.* TL Hesabı: 0108212-2 • Dolar Hesabı: 30004376-0

Akşamsefası

Akşamsefası

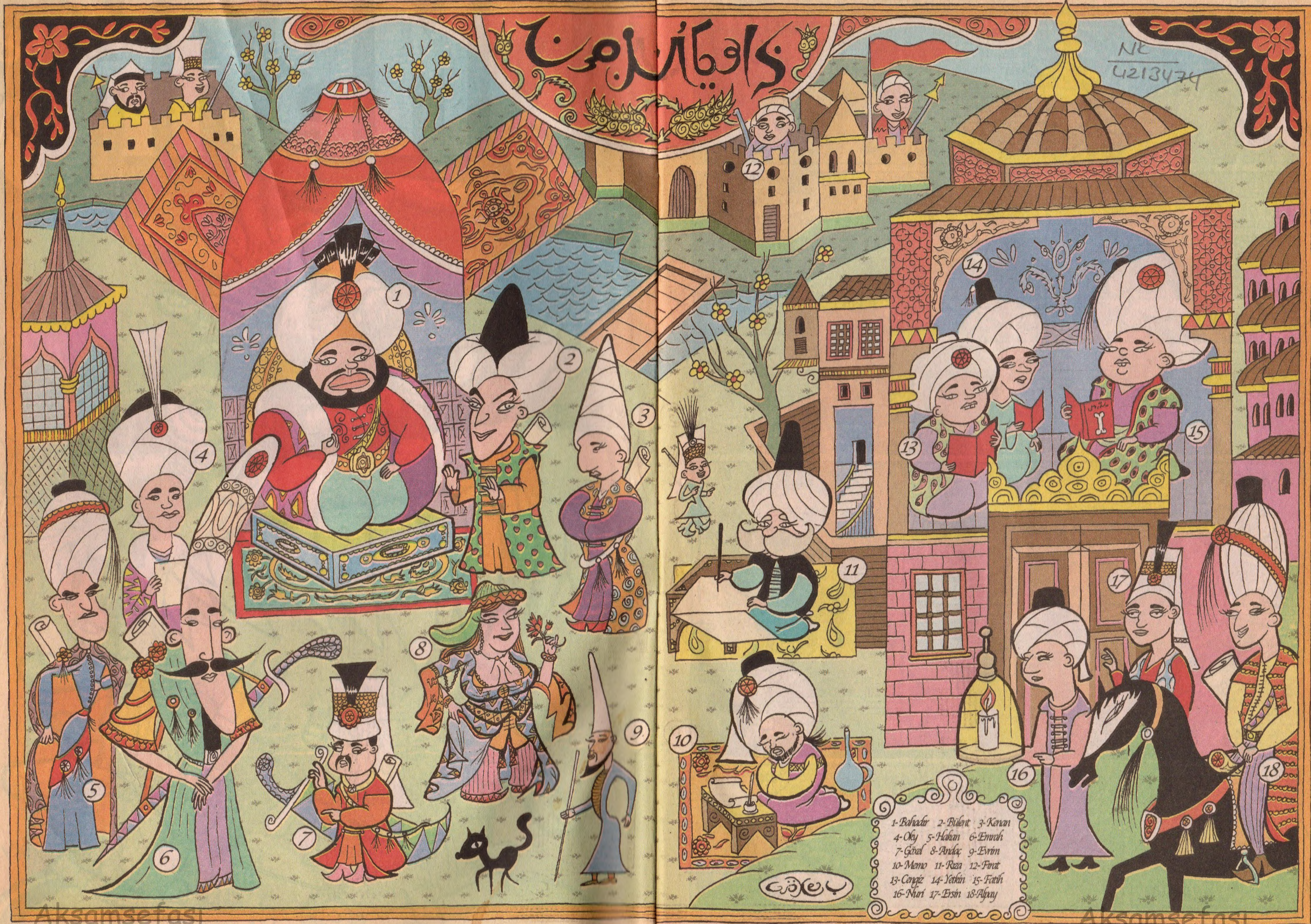

NK 4213474

Akşamsefası

Akşamsefası

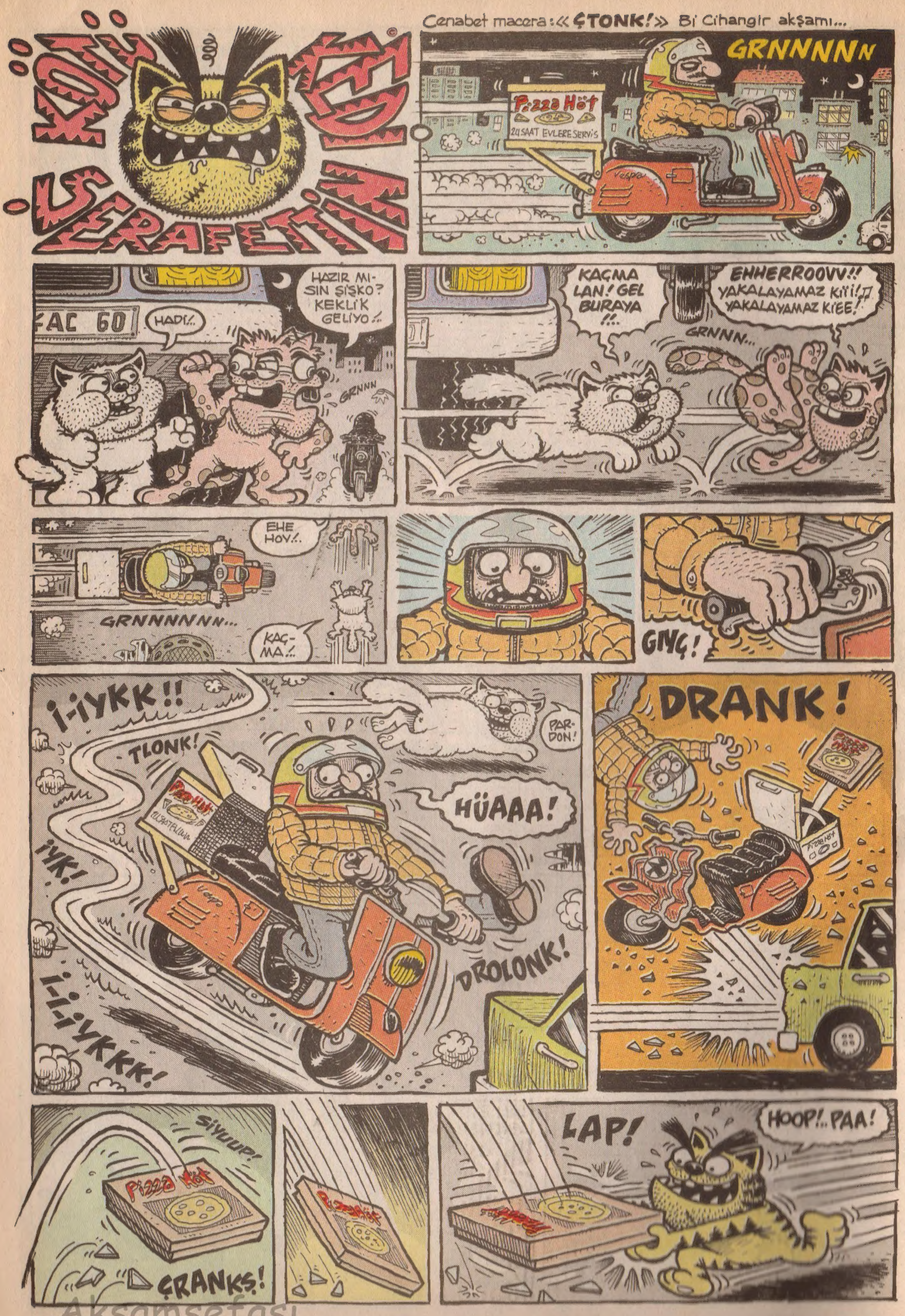
KÖTÜ KEDİ ŞERAFETTİN
Cenabet macera: «ÇTONK!» Bi Cihangir akşamı...
GRNNNNNN
Pizza Höt
24 SAAT EVLERE SERVİS
HAZIR MI-SIN ŞİŞKO? KEKLİK GELİYO!..
HADİ!..
GRNNN
KAÇMA LAN! GEL BURAYA!!..
EHHERROOVV!! YAKALAYAMAZ KİTİ!! YAKALAYAMAZ KİEE!
GRNNN...
EHE HOY!..
GRNNNNNNN...
KAÇ-MA!..
GNÇ!
İ-İYKK!!
TLONK!
PAR-DON!
HÜAAA!
İYK!
DROLONK!
İ-İ-İYKKK!
DRANK!
SİYUUP!
ÇRANKŞ!
LAP!
HOOP!.. PAA!

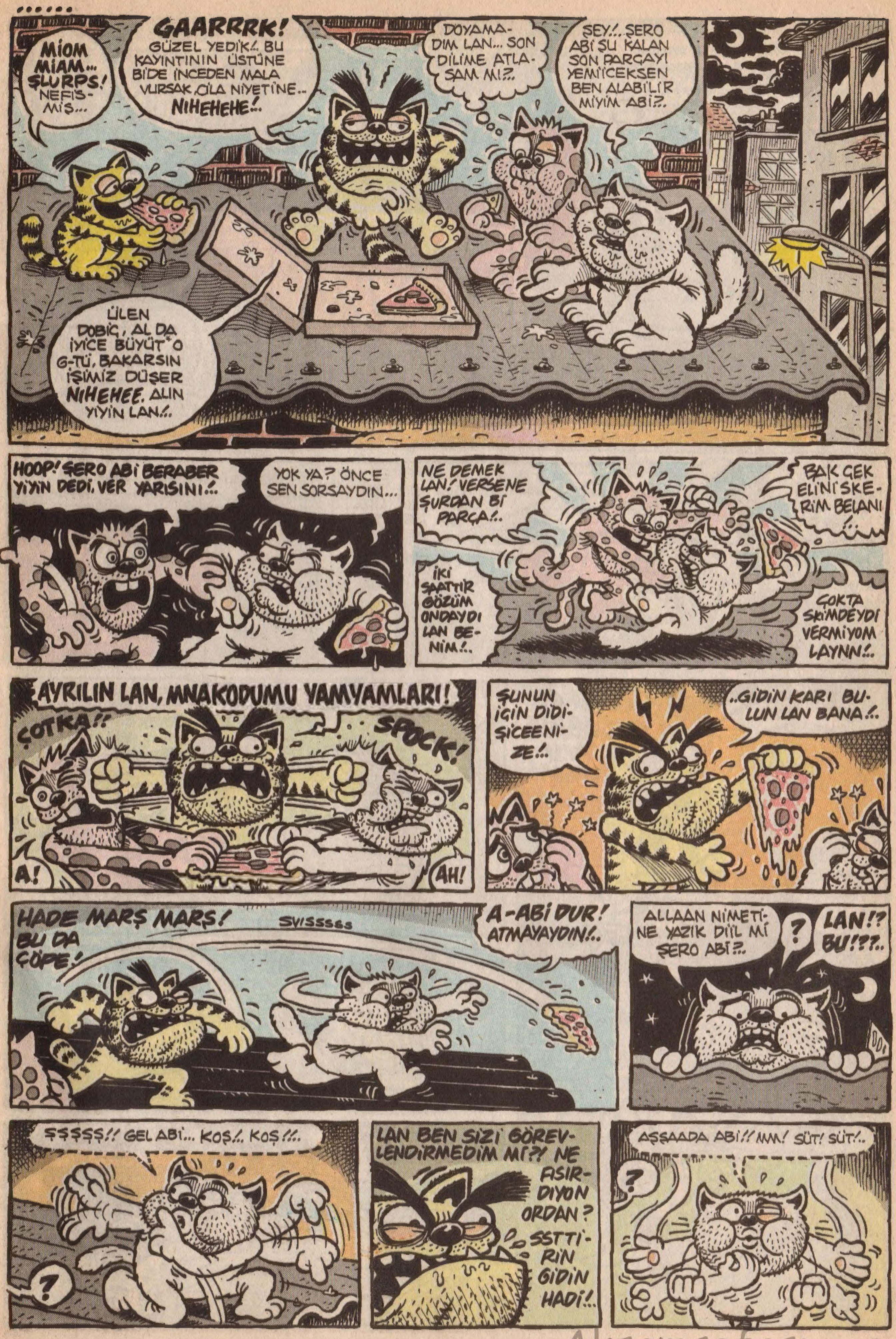
MİOM MİAM... ŞLURPS! NEFİS-MİŞ...
GAARRRK! GÜZEL YEDİK!.. BU KAYINTININ ÜSTÜNE BİDE İNCEDEN MALA VURSAK OLA NİYETİNE.. NİHEHEHE!..
DOYAMA-DIM LAN... SON DİLİME ATLA-SAM MI?!.
ŞEY!.. ŞERO ABİ ŞU KALAN SON PARÇAYI YEMİCEKSEN BEN ALABİLİR MİYİM ABİ?!.
ÜLEN DOBİÇ, AL DA İYİCE BÜYÜT O G-TÜ, BAKARSIN İŞİMİZ DÜŞER NİHEHEE. ALIN YİYİN LAN!..
HOOP! ŞERO ABİ BERABER YİYİN DEDİ, VER YARISINI!..
YOK YA? ÖNCE SEN SORSAYDIN...
NE DEMEK LAN! VERSENE ŞURDAN Bİ PARÇA!..
İKİ SAATTİR GÖZÜM ONDAYDI LAN BE-NİM!..
BAK ÇEK ELİNİ SKE-RİM BELANI!
ÇOKTA SKİMDEYDİ VERMİYOM LAYNN!..
AYRILIN LAN, MNAKODUMU YAMYAMLARI!
ÇOTKA!!
SPOCK!
A!
AH!
ŞUNUN İÇİN DİDİ-ŞİCEENİ-ZE!..
..GİDİN KARI BU-LUN LAN BANA!..
HADE MARŞ MARŞ! BU DA ÇÖPE!
SVISSSSS
A-ABİ DUR! ATMAYAYDIN!..
ALLAAN NİMETİ-NE YAZIK DİİL Mİ ŞERO ABİ?!.
?
LAN!? BU!?!.
ŞŞŞŞŞ!! GEL ABİ... KOŞ!.. KOŞ!!..
?
LAN BEN SİZİ GÖREV-LENDİRMEDİM Mİ?!? NE ASIR-DIYON ORDAN? SSTTİ-RİN GİDİN HADİ!..
AŞŞAADA ABİ!! MM! SÜT! SÜT!..
?

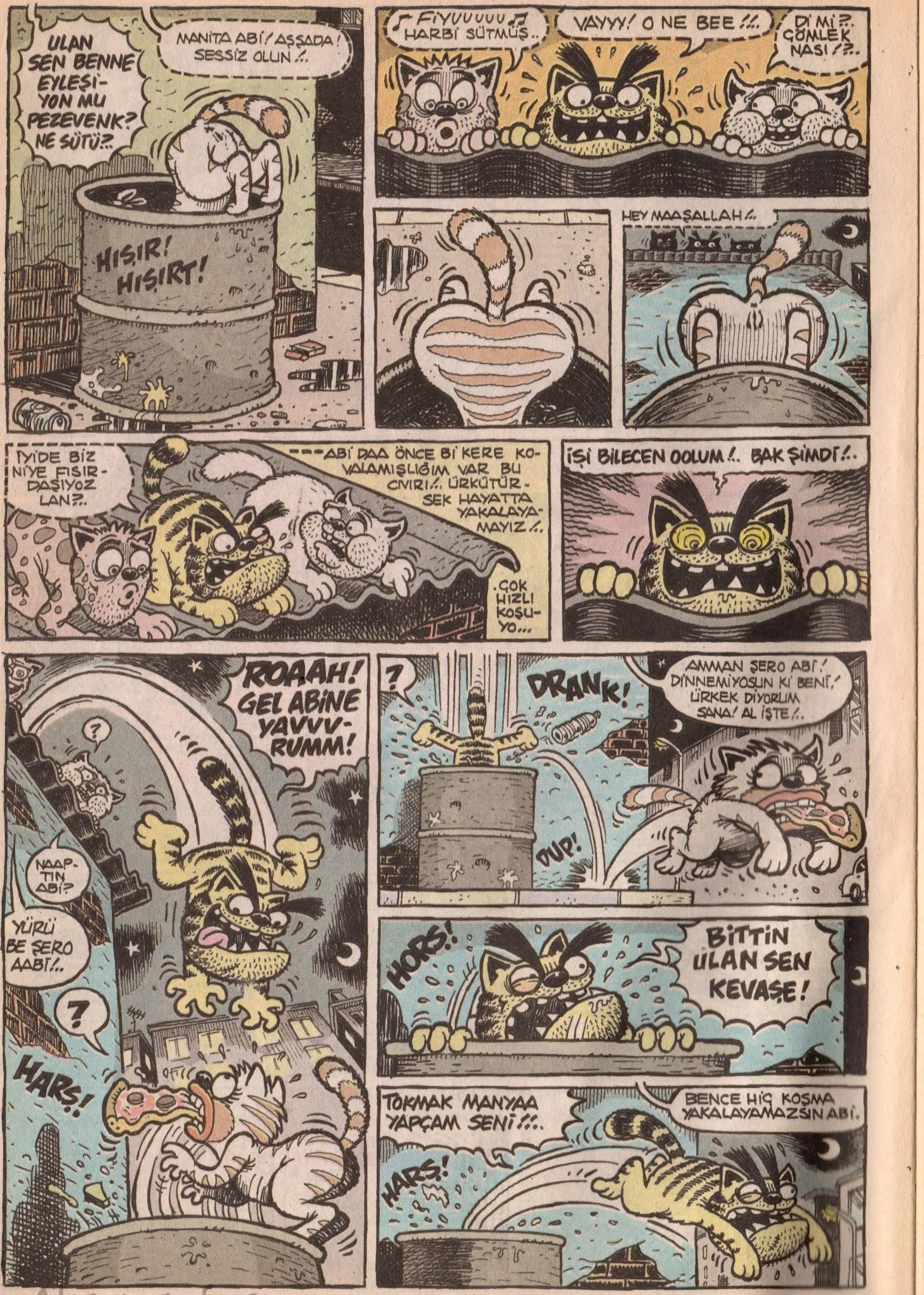

Akşamsefası

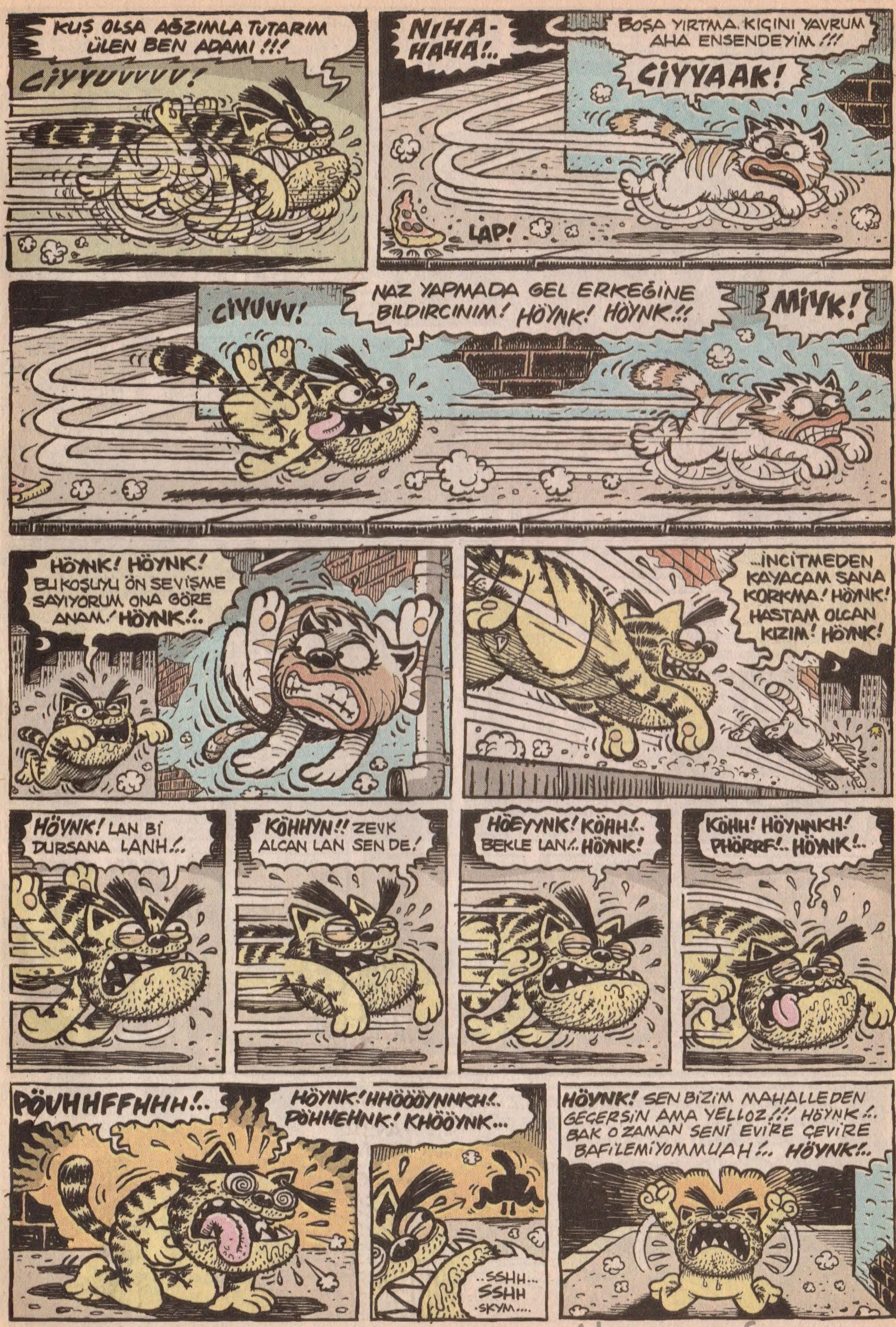

Akşamsefası

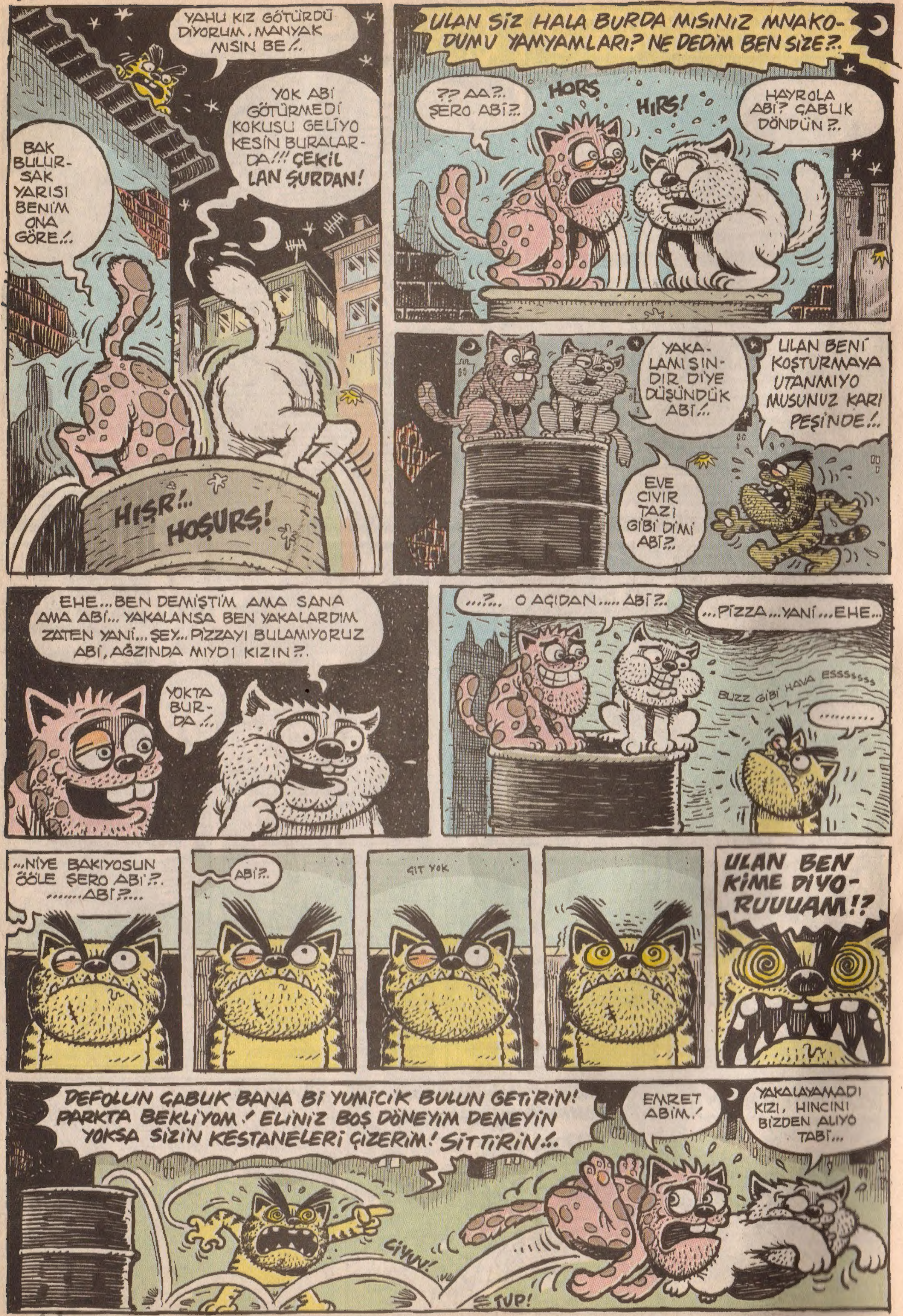

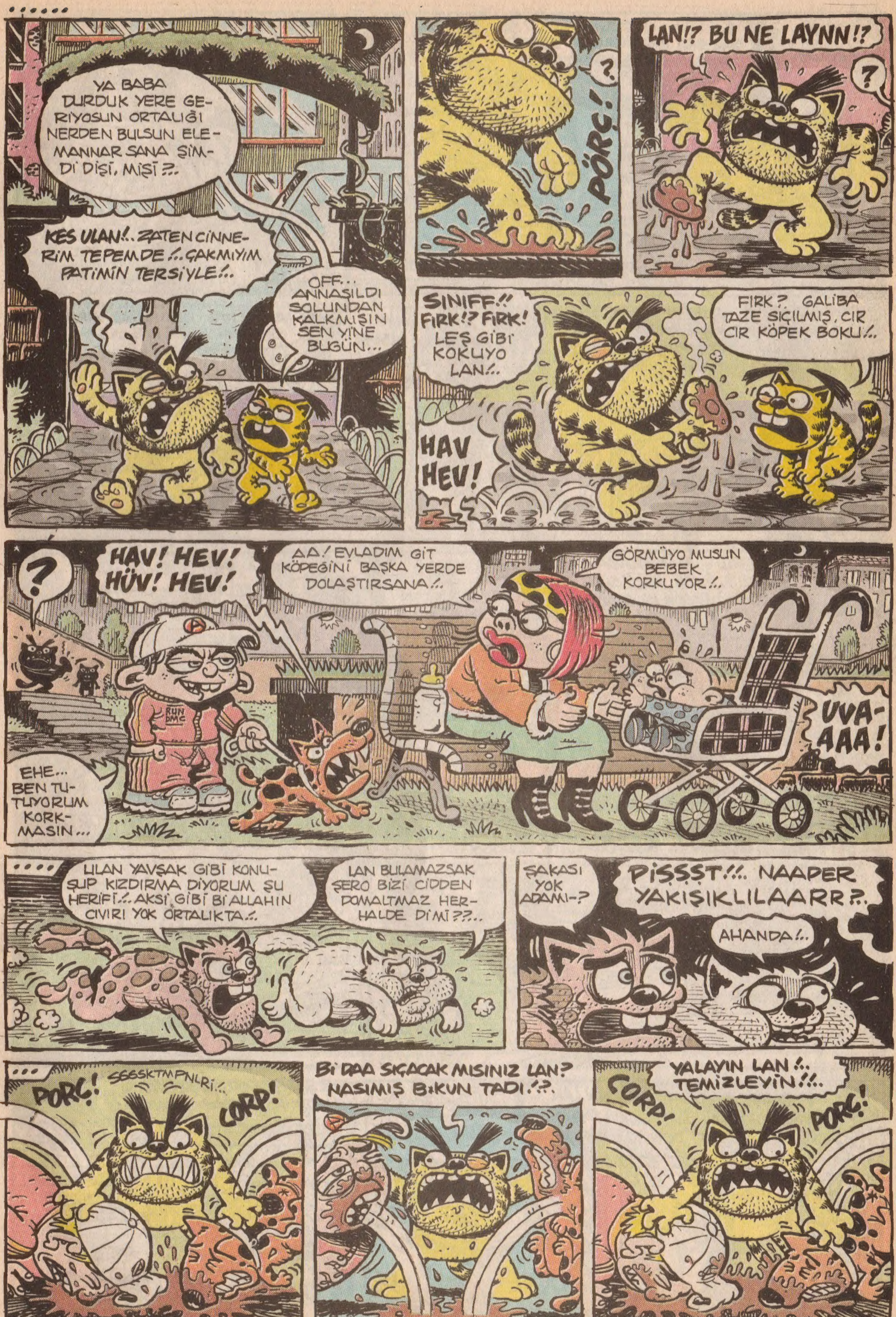

Akşamsefası

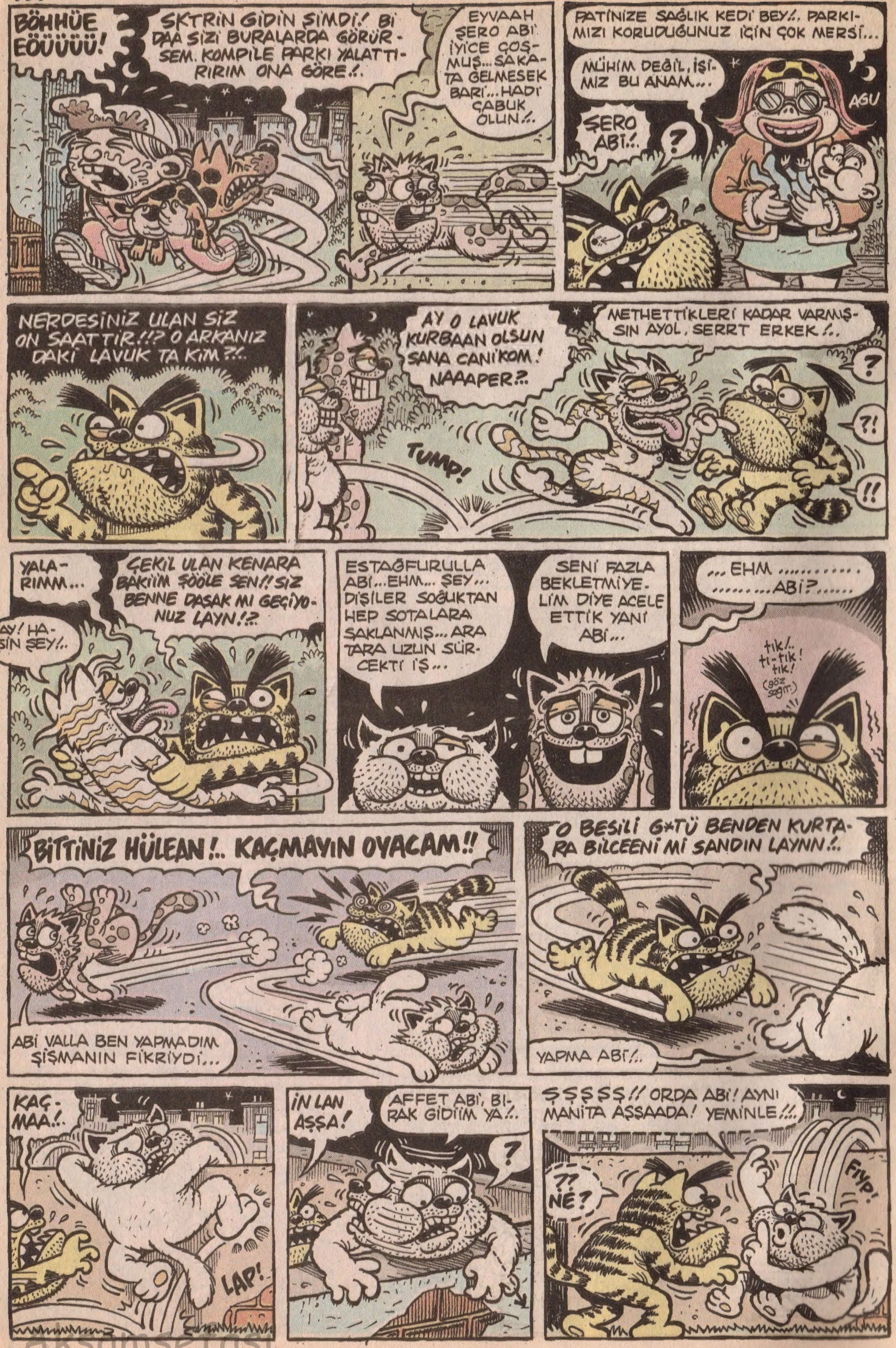

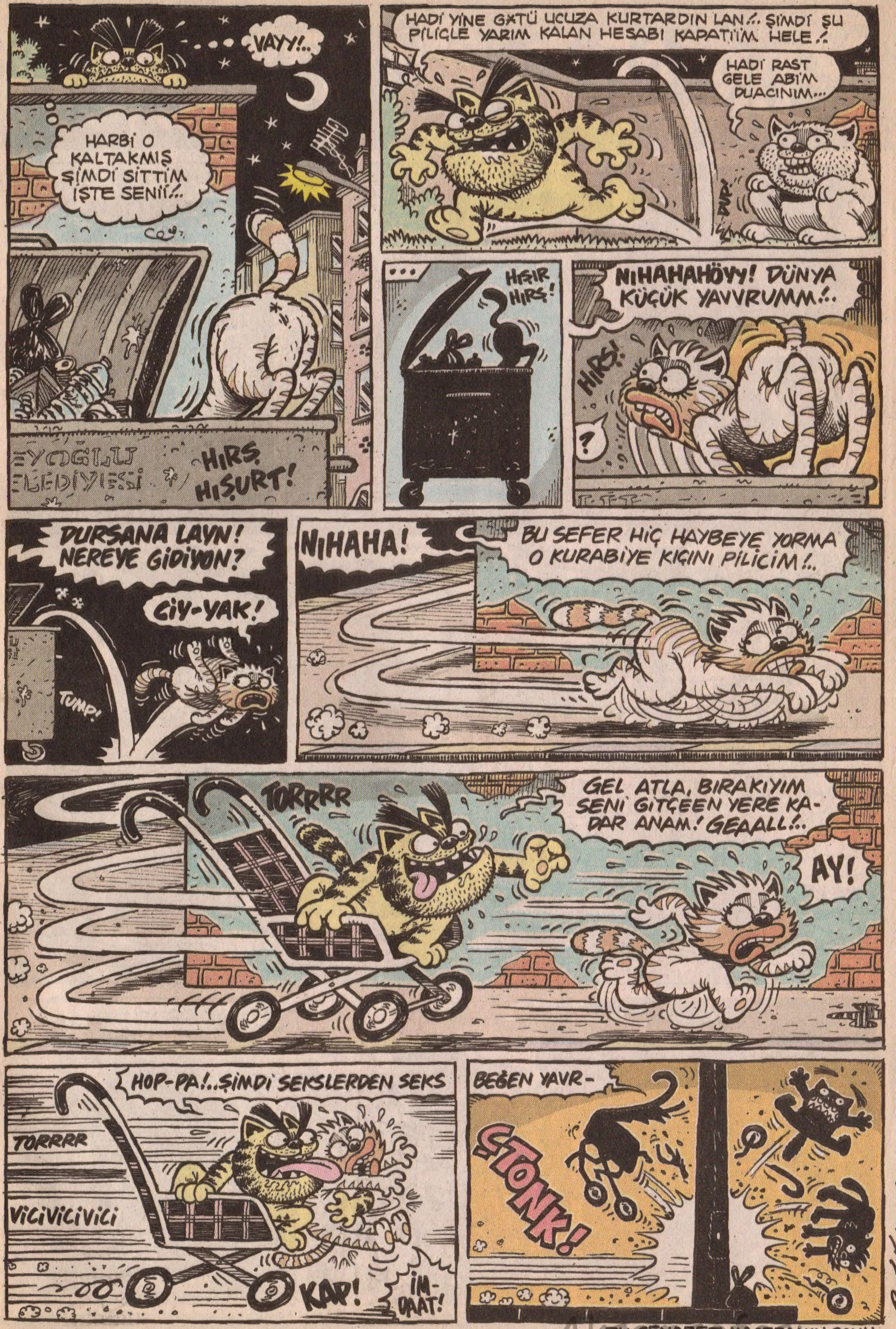

BU CENABET MACERANIN SONU...

Akşamserası

ZIN! ZIN! ZIN! Kuntepe Canavarı

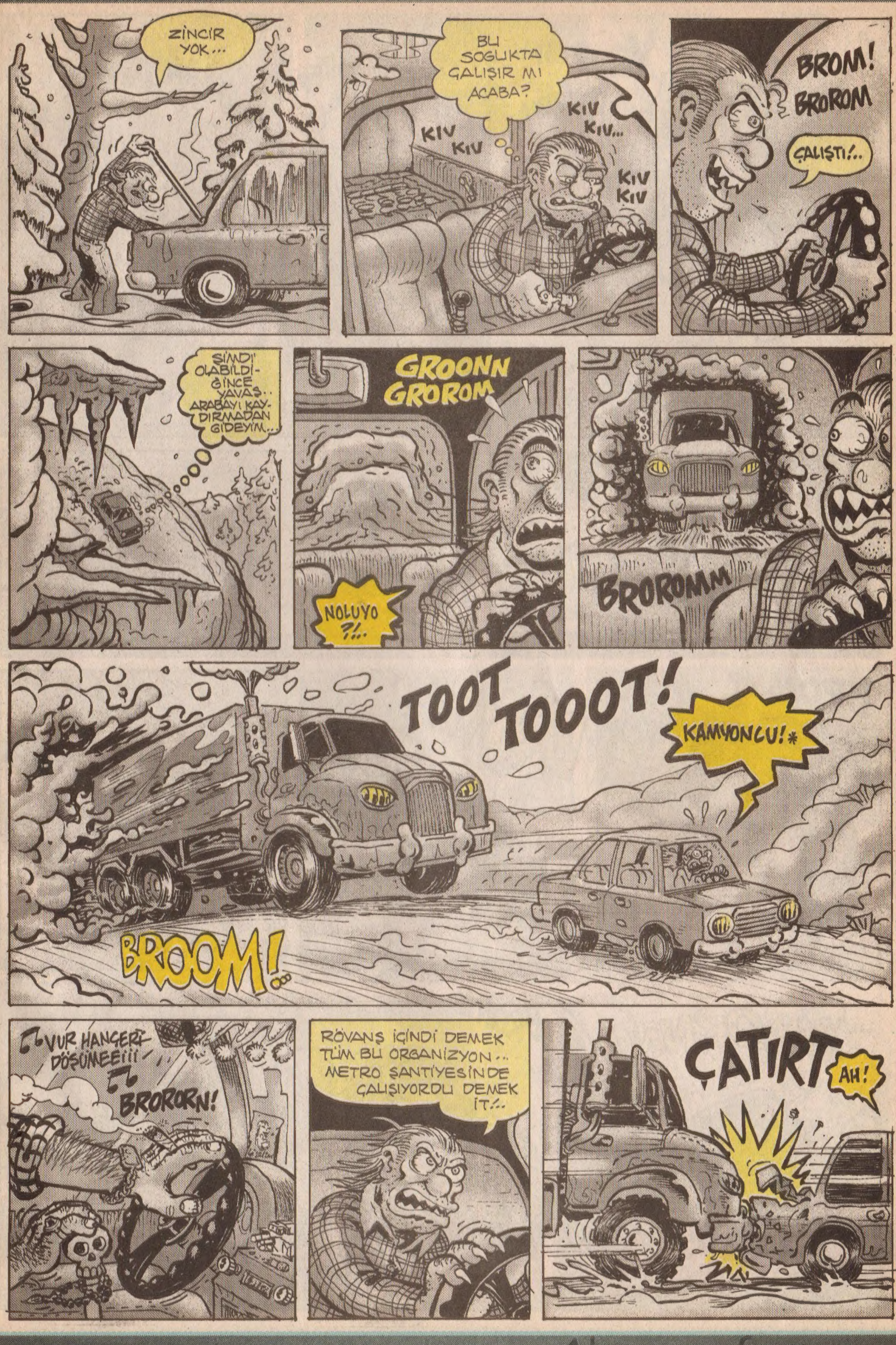

Akşamsefası
Akşamsefası

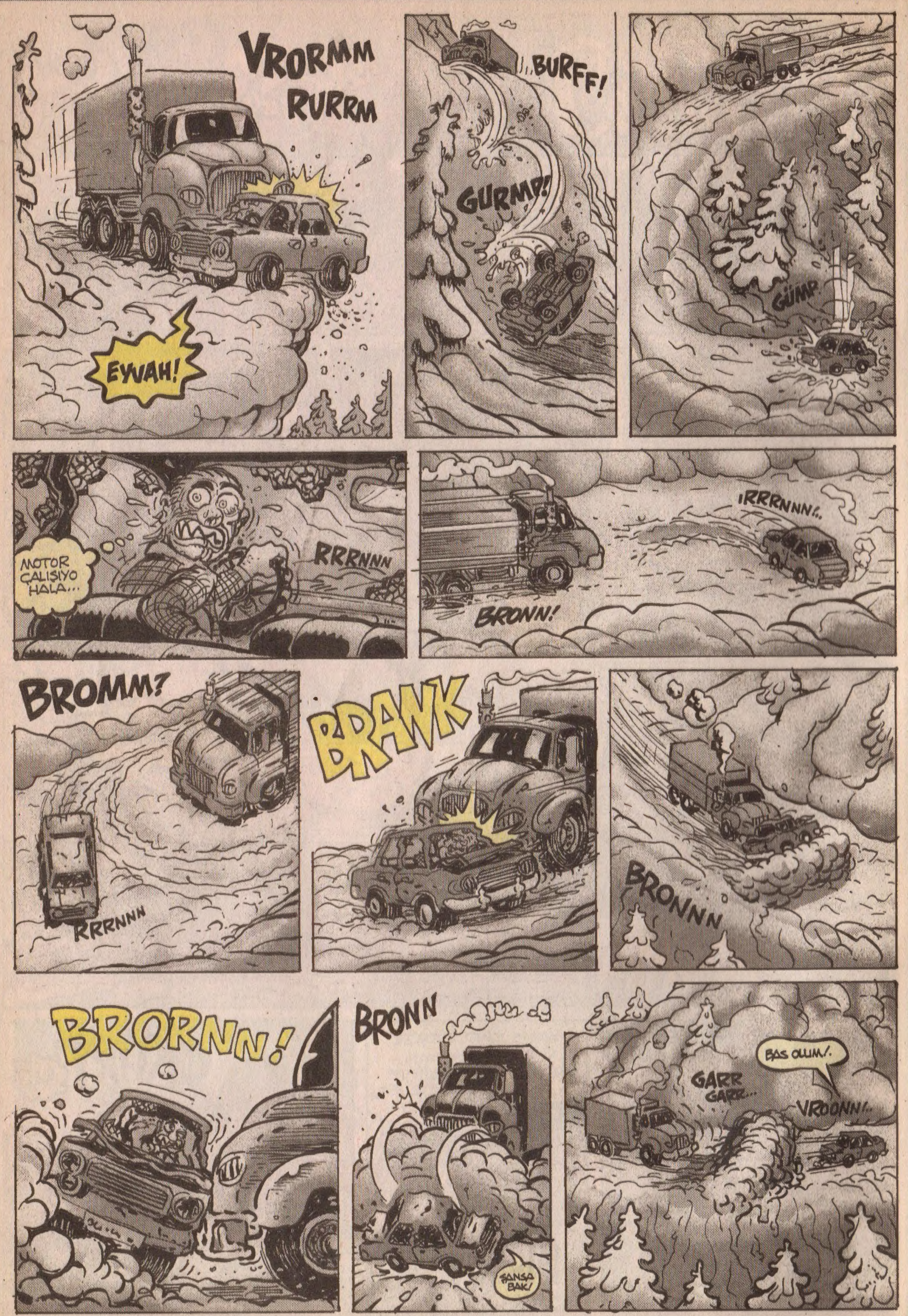
VRORMM
RURRM
EYVAH!
BURFF!
GURMP!
GÜMP
MOTOR ÇALIŞIYO HALA...
RRRNNN
IRRRNNN!..
BRONN!
BROMM?
RRRNNN
BRANK
BRONNN
BRORNNN!
BRONN
ŞANSA BAK!
GARR GARR...
BAS OLUM!.
VROONN!..

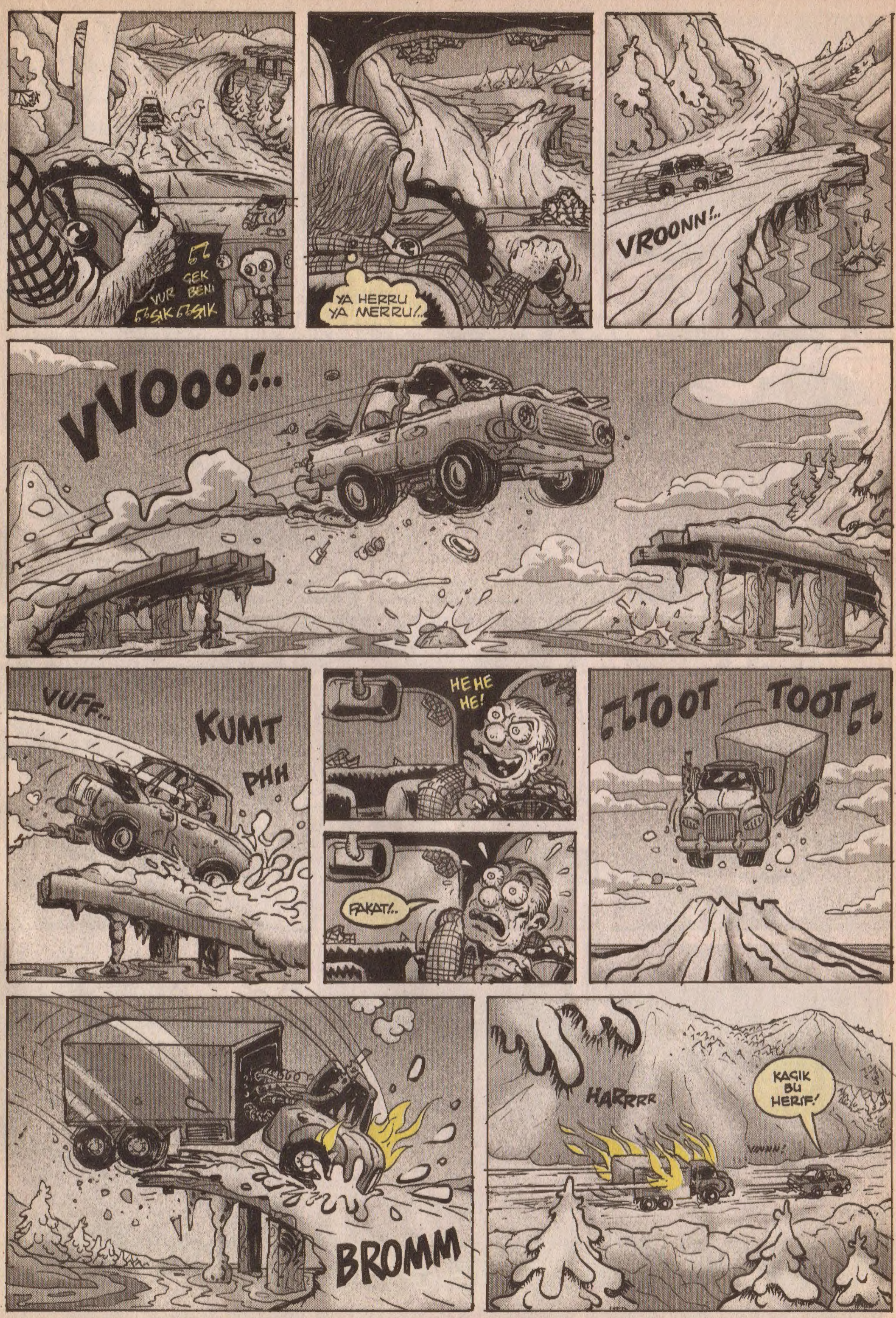
VUR ÇEK BENİ
ŞIK ŞIK
YA HERRU YA MERRU!..
VROONN!..
VVOOO!..
VUFF..
KUMT
PHH
HE HE HE!
FAKAT!..
TOOT TOOT
HARRRR
KAÇIK BU HERİF!
VINNN!
BROMM

Akşamsefası

Cengiz Üstün. Macera: Emrah Ablak.

BU MACERANIN SONU...

Akşamsefası

Akşamsefası

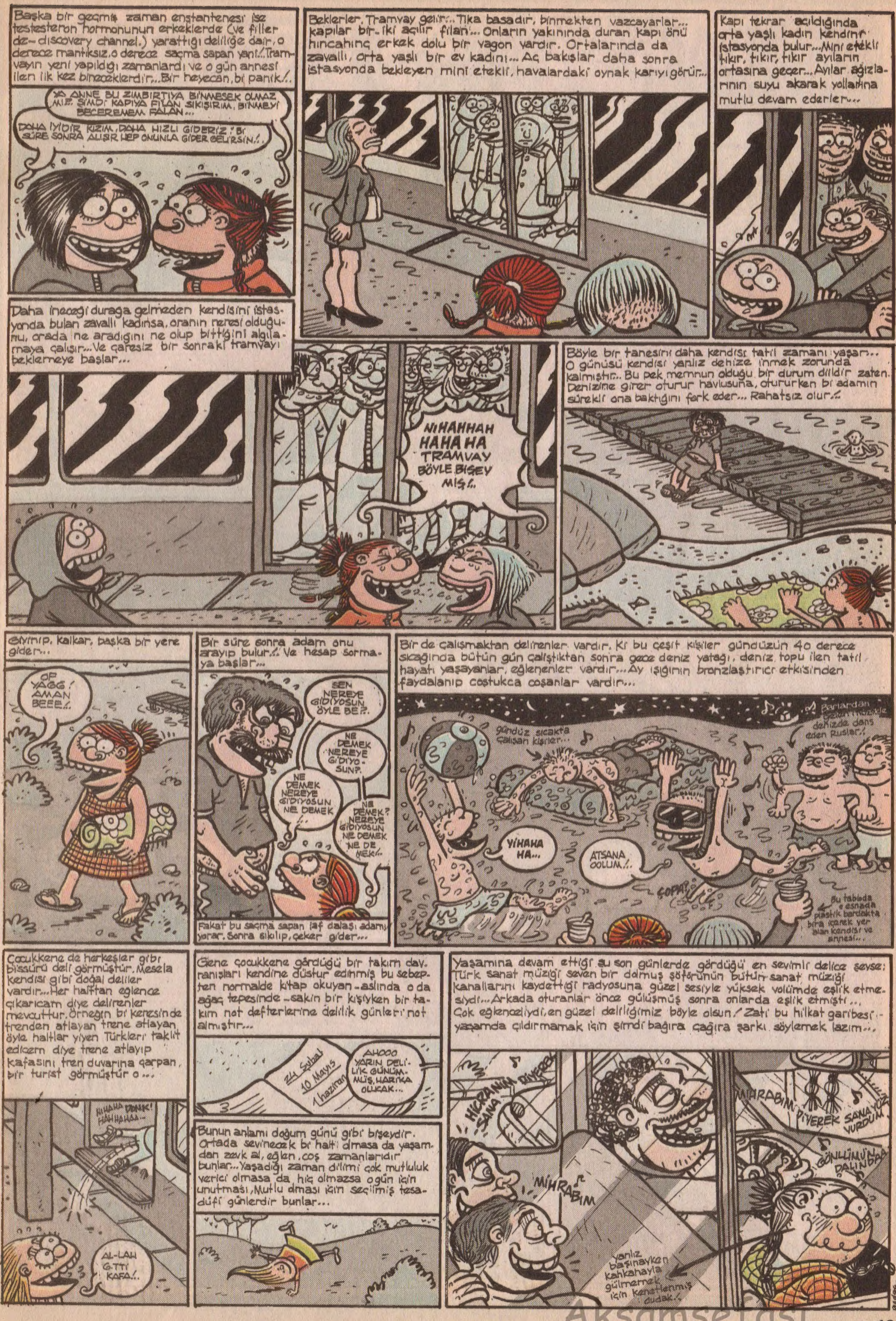

Akşamsefası

HİLAL
kenan yarar
DAAT DAAT DAAT
KIZ DURMAYIN YÜRÜYÜN SKİCEM BİR TARAFINIZI!..
NURDAN HAYATIM ACABA DİYORUM HERZAMANKİ GİBİ KIZI SERVİSİ Mİ BIRAKSAYDI OKULUNA...
ERCÜMENT AŞKIM. ŞU KLAKSONU Bİ TARAFINA SOKTURMADAN SUS!.. SANA BİN DEFA SÖYLEDİM BU KIZ SERVİSİ ATLATIYO SUREKLİ OKULU ASIYO. BUNU BÖYLE BAŞIBOŞ BIRAKMAMALI...
BAP BAP PAP
BUNDAN BÖYLE BU CANLI BOMBA HER SABAH BİZİMLE BERABER BİZİM GÖZETİMİMİZ ALTINDA OKULUNA BIRAKILIP TESLİM EDİLECEK ANLAŞILDI MI CICIM. HÜOOP ARKADAKİ!..
OOO YEAAH CANDY SHOP LOLLİPOP. NIRINIM NIRINIM...
BAK İŞİNE GELMEYİNCE RADARI NASIL DA KAPATIYO. KIZ EŞŞEK KULAKLI AG FREKANSI. BİŞEY SORUCAZ.
I'LL LET YOU LICK THE LOLLYPOP GO HEAD GIRL...
KIZ SAAT KAÇ?.. KAÇTA DERSE BAŞLIYON? BAK DUYUYO MU. SANKİ BAŞÇAVUŞUN EŞŞEĞİ OSURUYO BURDA!..
SENİ SAÇINDAN BAĞLAYIP ARKA CAMDA MASKOT DİYE SALLANDIRSAM MI ACABA HIA...
YIAAOOVVV KİMİN LAN BU PENCE!..
TAHMİN ET!..
KİNG KONG, VİZYONDAN KALMADIN MI SEN!..
SAAT KAÇTA DERSE GİRİYOSUNUZ DİYE SORDUM. YANITLA HEMEN...
SAAT TAM SEKİZDE İLK DERS ZİLİMİZ ÇALIYO SAYIN GESTAPO. BAŞKA EMRİNİZ!..
YOK BU BÖYLE OLMAYACAK. BİLLAHİ YETİŞEMİYCEZ BU TRAFİKTE. ERCÜ SIKI TUTUN KESTİRMEDEN DALIYOM...
SKTİN MÜZİĞİMİ DE ANNE!..
VORRRN
TROFT
AYYY!..

RUN
EGK
RON
Fİ'E VARİL SCHUMACHER OLARAK KATILSANA SEN!..
KUDUZ KÖPEK LİSESİ
SUS!..
VVONNN
KUDUZ KÖPEK LİSESİ
HEYT YAVRUM BE! TAM VAKTİN DE... KIZ FIRLA!..
DUMP
SSSSS
İLİM, İRFAN HOŞGÖRÜ VE GENEL KÜLTÜR ÖĞRENMEN DİLEĞİYLE...
HURSS HURSS
AMAN SAĞOL NE DEMEZSİN ELLERİNİZ DERT GÖRMESİN...
SENİ OKULUNUN KUTSAL TOPRAKLARINA ŞUTLUYORUM. HEPİMİZ İÇİN HAYIRLI UĞURLU OLSUN... YALLA!..
ÇOT
KALIP KURDELEYİ KESSEYDİNİZ. UH!..
BAY BAAY...
ASLINDA VAR YA...
SANIYOLAR Kİ BEN OKULU HİÇ SEVMİYORUM. HEP NEFRET EDİYORUM...
YALAN KÜLLİYEN YALAN...
GIRRRR
OYSA OĞLUM OKULU GÖRÜNCE BENDE ÇOK GARİP GÜZEL HİSLER UYANIYOAĞGIIRRR!..
SEVİNÇLİYİZ HEPİMİZ YAŞASIN OKULUMUVU OUVUU...
ÖRTMENİM ŞEHRE KURTLAR İNMİŞ!..
AY O NE BE HOŞT!..
KUDUZ K LİSES

NURDAN, ÇOK ENDİŞELİYİM KIZIMIZA ÇOK MU BASKI YAPIYOZ ACABA?..
AMAN ERCÜ, YİNE HİLAL'İN TARAFINI TUTMA, O PİNTBULL YATIP KALKIP BİZİM GİBİ Bİ AİLESİ OLDUĞUNA ŞÜKRETSİN...
BİZİM VERDİĞİMİZ EĞİTİMİ DÜNYADA BAŞKA AİLE VEREMEZ VALLA... BİRAZ BÜYÜSÜN GÖSTERİ YUNUSU OLARAK SATARIZ ARTIK...
NE GÜZEL... YUNUSLARI SEVERİM...
SALAK!
İYİNİYET ÇİÇEKÇİLİK
OOO... BU GÜN KARLAR NE KADAR PARLAK... TABİAT YUMUŞACIK PAMUK GİBİ...
OHHH... YÜZÜME VURAN ŞU KOKU!.. AH BEN DE BU KOKU NE DİYORUM, BEGONYANIN YENİ KIZLARI DOĞMUŞ KASIMPATLARI DA TANGO YAPIYO... AY BEN SİZİ YERİM YERİM...
ELİM AYAĞIM ZANGIR ZANGIR TİTRİYO. OUU ULAN NE ZORMUŞ HEYCAN BASTI!..
EE, GÜNAYDIN HAYIRLI İŞLER ERCÜMENT BEY...
OO, BUYRUN TANIŞIYOR MUYUZ. DAHA ÖNCE ÇİÇEK YOLLADIK MI SİZE...
EE, YOK HATTA İLK KEZ KARŞILAŞIYORUZ. KONUYA NASIL GİRSEM. ASLINDA BEN BİRİ İÇİN, ÇİÇEK ALICAM BUGÜN SİZDEN...UMM...
TABİ HAY HAY.. YARDIMCI OLAYIM. DÜĞÜN, MERASİM?..

ARANJMANLARIMIZ VAR. EV BİTKİLERİİ, BUKETLER ÇELENKLEER VESAİRE VESAİRE. SIZ NASIL BİRŞEY BAKMIŞTINIZ...
UMM. ÇOK ÖZEL BIR ŞEY BAKIYORUM ...
ÇOK GENÇ BİR HANIM İÇİN ... KALBİMİN SAHİBİ DE KENDİSİ ...
ÇOK GENÇ Bİ HANIM... UFAK MENEKŞELER OLABİLİR MI, KIR ÇİÇEKLERİ YA DA...
ŞU AN OKULDA LİSEDE OKUYOR HENÜZ...
ANLADIM OKUL İÇİN. ÖĞRETMENİ İÇİN ÖZEL BİR HEDİYE...
YO ÖYLE DEĞİL ANLAMADINIZ. ÖĞRETMENİNE DEĞİL KENDİSİNE. BEN ONA AŞIĞIM KÖRKÜTÜK...
ANLIYORUM. KÖR KÜTÜK AMA BİZDE TAHTA İŞİ SUNUM YOK...
AMA OYUNCAK TÜRÜ VAR. SEVİMLİ Bİ PANDA, KIRMIZI GÜLLER...
BAKIN BEN ONU SEVİYORUM..
ÖNÜNDE DE I LOVE YOU YAZIYO...
OLMAZ!.
BUNUN ONA GÖRE OLDUĞUNU SANMIYORUM. HİLAL'E GÖRE DEĞİL!.
AA...DEMEK ONUN DA İSMİ HİLAL, BENİM KIZIMIN DA İSMİ DE AYNI!..
ZATEN SİZİNKİNDEN BAHSEDİYORUM ERCÜ...
MENEKŞE FULYA YADA ÖKSE OTU...
ONLARI MI SEVER?
KİM?
HİLAL?
YOO...
NEYSE BABACIM BEN SİZE DERDİMİ ANLATAMIYCAM KAYINVALİDEM İÇİN BİRŞEY BAKIYIM BARİ...
EV TİPİ BİR ŞEY OLMALI O ZAMAN. AFRİKA MENEKŞESİ BEGONYA PAŞAKILICI...
BİLEMİYORUM BİLEMİYORUM BİLEMİYORUM...
KUZUM BENİM YERİME SİZ KARAR VERİN. NURDAN HANIM NE TÜR ÇİÇEK SEVER, GELİNİN ANNESİNİN BEĞENMESİ ŞART...
ANNESİNİN ADI DA NURDAN MI?.. BENİM EŞİMİN ADI DA NURDAN...
AY NE TESADÜF!.
DEVETABANI MI KAYNANADİLİ Mİ?..
KAYNANADİLİ... HA BU ARADA. BABACIM SENİN GÖZLERİN BAYAĞI İLERLEMİŞ...
YOK CANIM SAHİ Mİ?..
BU KAÇ?..
YEDİ...
YAA... SERVİS İSTEMİYORUM HEDİYEMİ KENDİ ELLERİMLE VERİCEM...

OFF. HEM GÖZLERİ BOZUK HEM DE ZEKASI SIFIRIN ALTINDA...DANGALAK HERİF. UMARIM NURDAN ANNEM BENİ ANLAR. YA HİLAL YAA. NE DURUMLARA SOKUYORUM KENDİMİ SENİN İÇİN!..
HERKES SIRAYA SIRAYA. SALLANMAYIN... SÇARIM BACAĞNIZA !..
BENİ BURDA BAS BAS BAĞIRTTIRMAYIN. GELİR KALAN KEMİKLERİNİZİ DE BEN KIRAR YOLLARIM EVİNİZE HAYDE... ÖNCE EN ACİL VAKALARI ALIYORUM BUYRUN!..
EH. MERABA. MÜŞERREF OLDUM. NURDAN HANIMDI DEĞİL Mİ ÖNCELİKLE BU İNCE MESAJ YÜKLÜ ÇİÇEĞİMİ SİZE SUNARKEN...
PARDON...
SENİN Bİ YERİNDE Bİ RAHATSIZLIĞIN VAR MI ARKADAŞIM?..
HAYIR TURP GİBİYİM KONTROL EDEBİLİRSİNİZ ZIMBA GİBİYİM...
ZİYARET GÜNLERİ PERŞEMBE VE HASTALAR ÜST KATTA KOÇUM BURASI ACİL SERVİS. ZIMBANI KIÇINA SOKMADAN AYAK ALTINDAN YOK OL! YOKSA BEN SENİ ACİL VAKA YAPARIM HAYDE NAŞNAŞ!..
SIZ DE AHLAYIP DURMAYIN LAN ÖYLE. KAFA DİYE BİRŞEY VAR. BENİM MORALİMİ BOZMAYIN. ÖNCELİKLE EN ACİL VAKALAR SIRANIN ÖNÜNDE DURSUN. BÜYÜKTEN BAŞLAYARAK ALIYORUM İÇERİYE HAYDİ BAKALIM...

UYY TOHTUR HANIM, ÇOK ACIYOOR İLK BENİ ALINGH...
AĞBİCİM NE TOHTUR HANIMI YAA...
UHAHH!..
HIRT
BEN AYNEN ALIYIM SENİN YÜKÜNÜ HEMEN. BAK!..
OLDU DA BİTTİ YALLAH.
EN ACILI İSTİYORLARSA EN ACILI OLURUZ...
ZOCK
ZOR MU YANİ !..
BÖHÜHEHHEE...DOKTUR HANIM DOKTOR HANIM. KAPIDA KAPKAÇÇILAR SALDIRDI KAFAMDAN FECİ DARBE ALDIM. YOK BUNUN GİBİSİ. EN ACİL DURUM. VALLA BAK...
HIMM... NOOLMUŞ BUNA BÖYLE BE!..
ALLA ALLA. KAŞLA GÖZ ARASINDA HEMŞİRE GETİR HEMEN ACİLE ŞUNU...
OH, SİZİNLE BAŞBAŞA KALABİLMEK NE BÜYÜK MUTLULUK...
TRAVMA GEÇİRİYOR...
TIRRRRR
KAFAYI KAZIYALIM BIÇAK Bİ LOBDAN GİRİP ÖBÜRÜNDEN ÇIKMIŞ AMA ADAM HALA KONUŞUYO DA NE KONUŞUYO!..
SİZE DURUMU BÖYLE Bİ ORTAMDA AÇMAK BİRAZ ABES OLUCAK KUSURA BAKMAYIN...
HIRT HIRT HIRT HIRT
BAKIN ÖZELLİKLE İYİ Bİ İŞİM VE İYİ BİR GELİRİM OLDUĞUNU BAŞTA BELİRTEYİM. YANİ BİR ELİ YAĞDA BİR ELİ BALDA KRALİÇELER GİBİ YAŞATIRIM ONU. ONDAN SONRA...
NE KONUŞUYOR BU?..
HURT HIRT HART
BEN BURDA ASLINDA KIZINIZ İÇİN BULUNUYORUM...
SAYIKLIYOR HEMŞİRE NARKOZUN ETKİSİNİ ARTTIR...
HİÇ Bİ FİKRİM YOK.
SÖZÜMÜN ÖZÜ...
ONU, UZUN SÜREDİR TANIYORUM VE ARAMIZDA ÖZEL BİR ŞEY OLUŞTUĞUNA İNANAMIYORUM...
TIN
EVET KAFANIZDAKİ BIÇAKTAN İZ KALMADI GEÇMİŞ OLSUN!..

baykenanyarar@yahoo.com

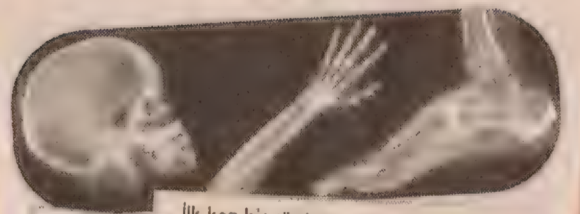

EYLÜL 21 1974

İlk kez bir röntgen görevlisi, röntgen çektirmeye gelen hastayı tekmeledi... Hasta kıpır kıpır kıpraşıp bir türlü sabit duramayınca, çileden çıkan röntgen görevlisi Hıdır efendi, *"La eşşoğleşşeğin adamı bir gıpırdamadan duramıyon mu goduğum!!!?..."* diyerek tekmeyi hastanın kafasına koydu... Ve bu sırada röntgen çekiliverdi...

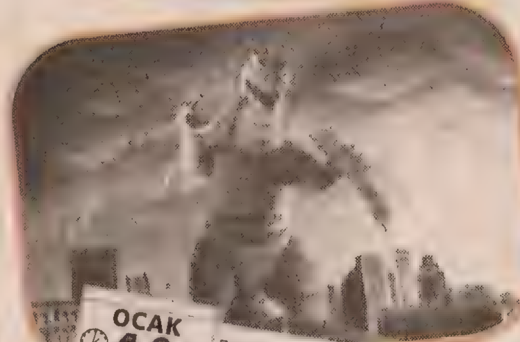

EKİM 27 1962

Göçmen hayvan hastalıklarından ilk defa *"Domuz Kabakulağı"* bu tarihte görüldü... Daha sonra sırasıyla ayı kolerası, fil basuru, zebra hipermetropu, eşek frengisi salgınları oldu... Ve bu göçmen hayvanların yaydığı salgın hastalıklar, son olarak kuş gribine kadar geldi ... E buna da şükür aslında...

ARALIK 1 1995

İlk defa kediler Konfüçyüs okudular ve *"Bana balık verme, balık tutmayı öğret!..."* felsefesiyle balık tutmayı öğrenip, balığa çıktılar. Fakat daha sonra okudukları Kötü Kedi Şerafettin albümünden etkilenerek, mahallenin balıkçısından çalarak balık yemeye başladılar...

OCAK 19 1873

Dünyada ilk defa bir hayvan, kendisini istemeyen tüm apartman sakinlerini yedi. Peki hayvan bu eyleminde haklı mıydı?... Elbette haklıydı... Ne vardı sanki şu hayvanın apartman girişinde yatmasında?... Kapıcı ve birkaç apartman sakinini yedi diye kovmak mı lazımdı hemen?...

ŞUBAT 9 1912

"Senin annen bir melekti yavrum!..." sözü ilk defa söylendi... Hatta çocuğun inanması için çocuğa annesinin resmi de gösterildi... O tarihte henüz fotoşop tekniği olmadığı için çocuk buna hemencik inandı... *(Oysa o leylek kanatlarını annesi fantezi olsun diye takmıştı... Yani onun annesi aslında bir melek değil, fantastik bir erotikti...)*

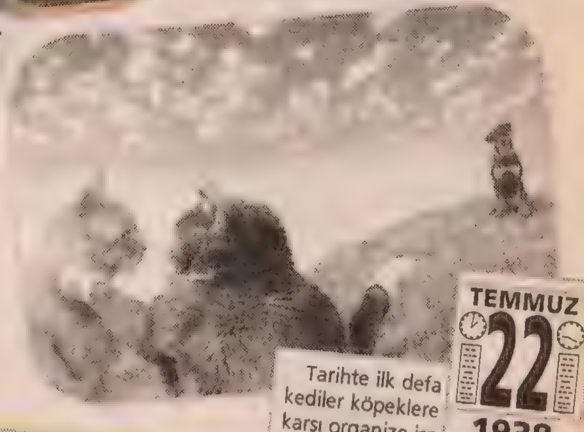

TEMMUZ 22 1938

Tarihte ilk defa kediler köpeklere karşı organize işlere girişti. Bir köpeğin önündeki kemiği kapkaç yaptılar. Ve kemiği daha sonra başka bir köpeğe piyasanın yarı fiyatına sattılar...

NİSAN 14 1941

Tarihte ilk ve son defa gökten inek yağdı... Din bilimciler olaya şöyle bir yorum getirdiler. *"Bildiğiniz gibi melekler, insanlara kurbanlık koç getirmişlerdi. Fakat kurban olarak sadece koç değil, dana da kesiliyor. Ama bir meleğin gökten kucağında kurbanlık danayla inmesi hoş bir görüntü olmayacağı için, danalar kendi kendilerine inmişlerdir... Olay budur..."*

MART 6 1941

Tarihte ilk defa su altında kıyılan nikah sonrasında davetliler su altında halay çektiler... Daha sonra su altında takı törenine geçilip, gecenin ilerleyen saatlerinde de davetliler su yüzüne çıkınca gelinle damat su altında gerdeğe girdiler...

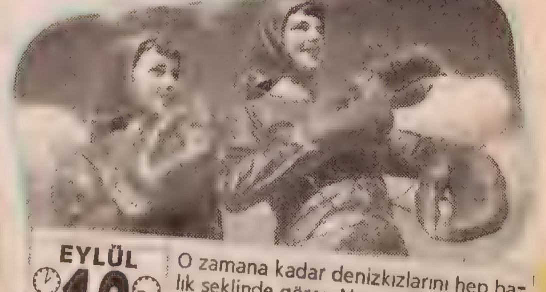

EYLÜL 18 1905

O zamana kadar denizkızlarını hep balık şeklinde gören Norveçli balıkçılar, ilk defa yengeç şeklindeki denizkızlarını gördüler... Fakat, *"Zaten balık şeklinde olduklarına kimse inanmazken, yengeç şeklinde olanları gördük dersek iyice daşşak oğlanı muamelesi görürüz..."* diye hiç kimseye bahsetmediler...

Akşamsefası

paatim@yahoo.com

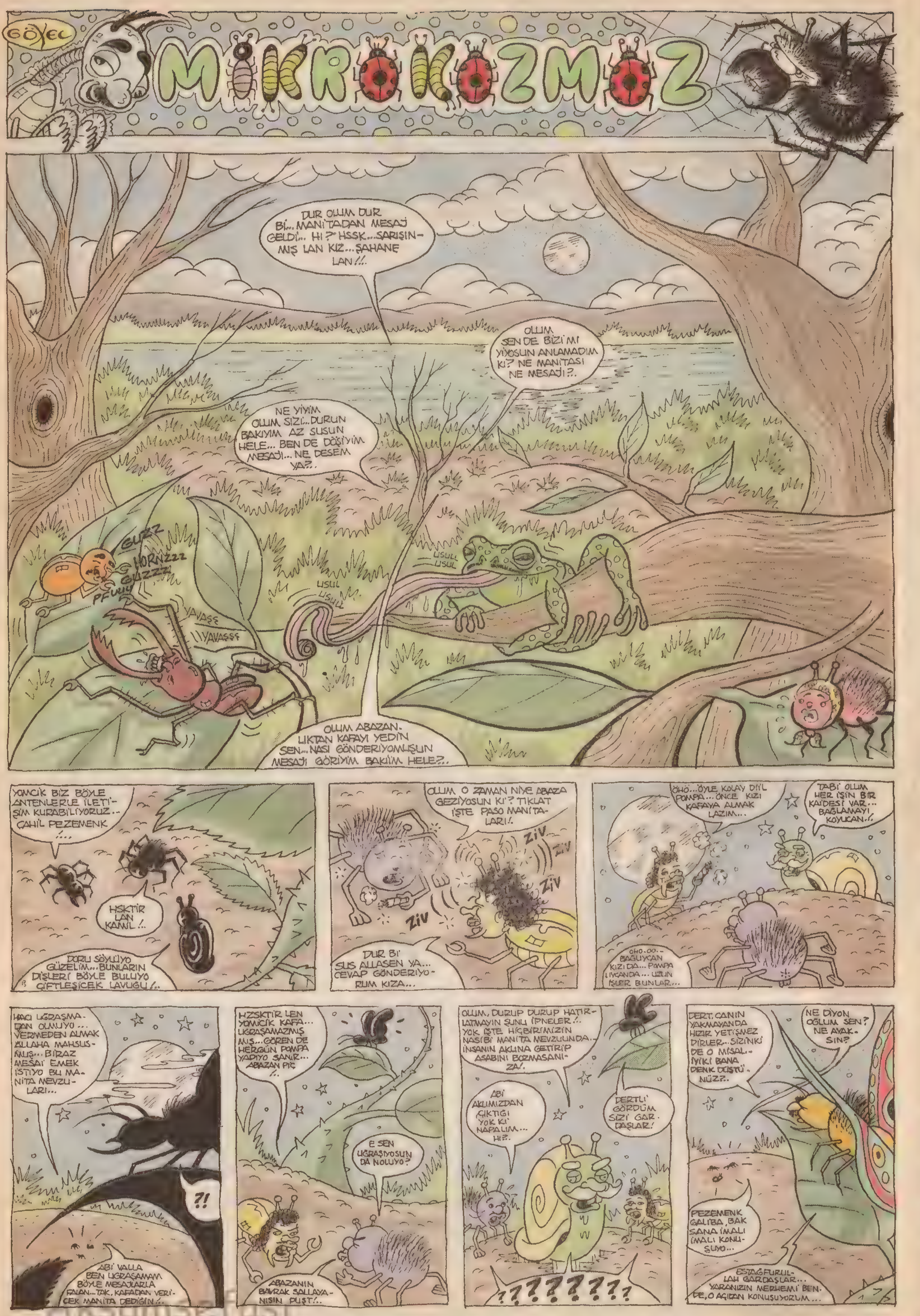

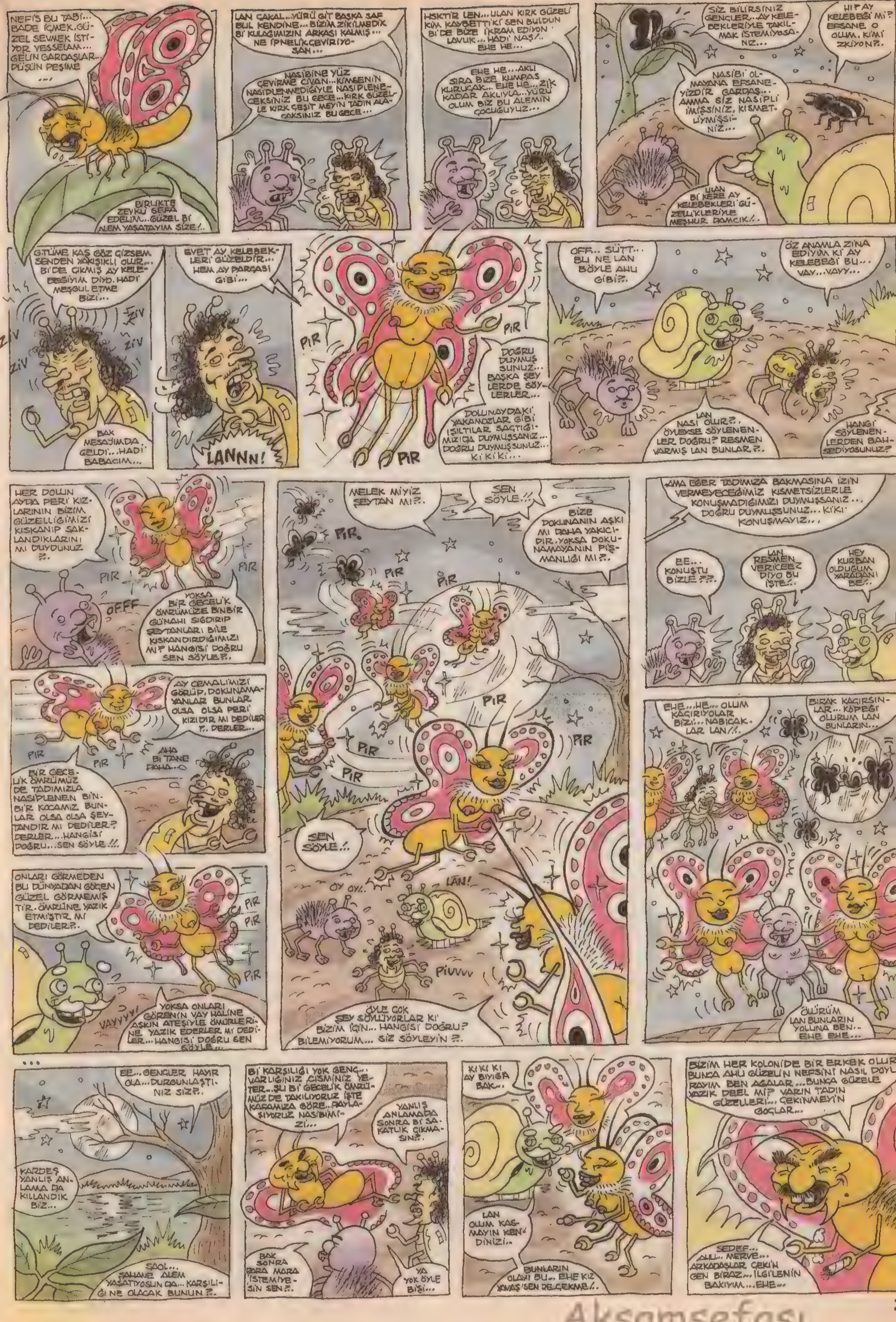

Akşamsefası

Akşamsefası

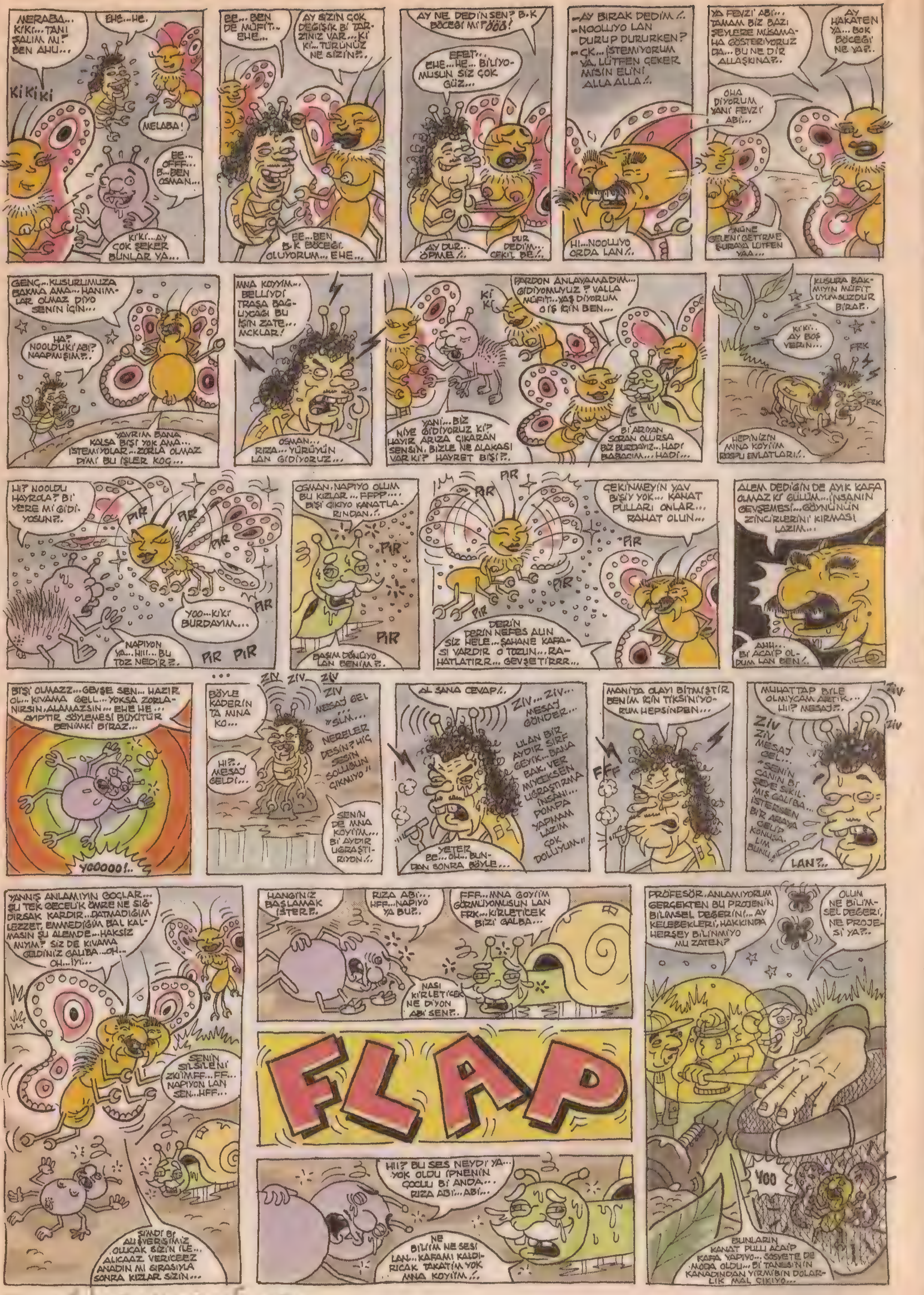
MERABA... KIKI... TANI ŞALIM MI? BEN AHU...
KI KI KI
MELABA!
FLAP
PIR
YOOOO!..

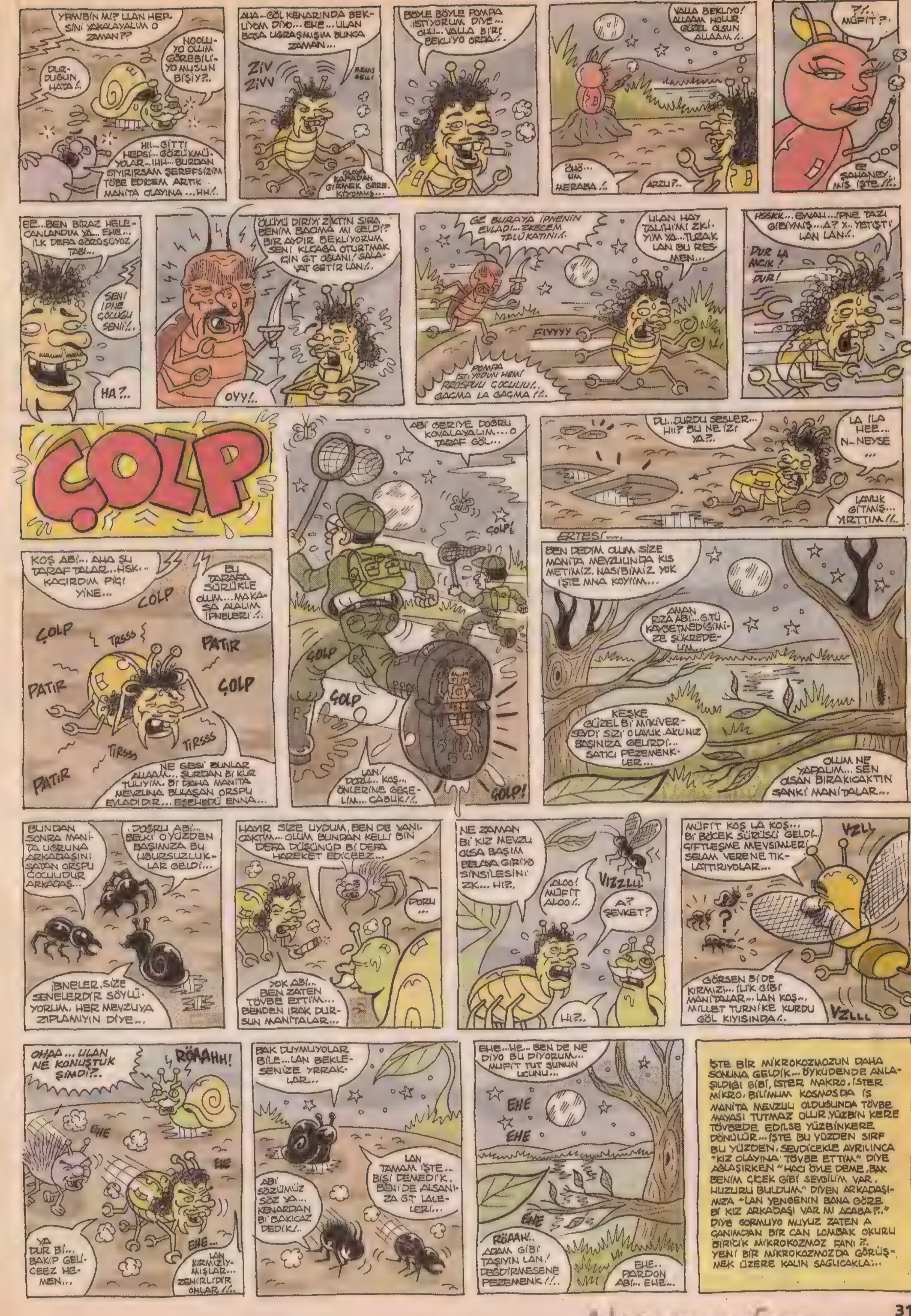
ÇOLP
ÇOLP
PATIR
TIRSSS
ERTESİ...
GÖRSEN Bİ DE KIRMIZI... İLİK GİBİ MANİTALAR... LAN KOŞ... MİLLET TURNİKE KURDU GÖL KIYISINDA!..
VZLLL
İŞTE BİR MİKROKOZMOZUN DAHA SONUNA GELDİK... ÖYKÜDENDE ANLAŞILDIĞI GİBİ, İSTER MAKRO, İSTER MİKRO, BİLİMUM KOSMOSDA İŞ MANİTA MEVZULU OLDUĞUNDA TÖVBE MAYASI TUTMAZ OLUR, YÜZBİN KERE TÖVBEDE EDİLSE YÜZBİNKERE DÖNÜLÜR... İŞTE BU YÜZDEN SIRF BU YÜZDEN, SEVDİCEKLE AYRILINCA "KIZ OLAYINA TÖVBE ETTİM" DİYE AĞLAŞIRKEN "HACI ÖYLE DEME, BAK BENİM ÇİÇEK GİBİ SEVGİLİM VAR. HUZURU BULDUM" DİYEN ARKADAŞIMIZA "LAN YENGENİN BANA GÖRE Bİ KIZ ARKADAŞI VAR MI ACABA?.." DİYE SORMUYO MUYUZ ZATEN A CANIMDAN BİR CAN LOMBAK OKURU BİRİCİK MİKROKOZMOZ FANI ?. YENİ BİR MİKROKOZMOZDA GÖRÜŞMEK ÜZERE KALIN SAĞLICAKLA:..

Düşünüyomuş gibi yapmayı düşünüyorum...
o halde yarım...
Cengiz Üstün.
Tribal
Enfeksiyon
Hocam senin kazana fers girmişim çıkamıyorum
Ekere mekere boz alaca, boz başlı pis porsuk. ekere mekere hedödı helee.. hebbeee...
AYNI EVDE YAŞAYAN İKİ DEVLET MEMURUNUN MACERALARI
AMANIN!.. TAVUK VAR KAÇ ABİ!..
LAYN... BURDA DA MI?! SİNCAP GİBİ OLDUK BU YAŞTA!
Sigarayı bırakmadığımı anladın di mi?! Sarımsakla avladın mevzuyu yine!
Abla sen zenci misin yoksa solaryum mu?!
Kimsiniz kardeşim siz!..
GORİL ABİ
Goril abi King Kong'un yerli versiyonunu çekmek istiyoruz da, King Kong'u oynar mısınız diyecektik?.. Yalnız normal, bu boydasın, kızı bafillyosun felan öyle şeyler de var filmde porno değil sanat filmi olacak ?..
Seni tanıyorum geçen günde gelip acaip şeyler söylemiştin bana !..
İzninizle burnumu karıştıracam...
Terbiyeli mi yoksa siz misin anlayamadım!
Vukuatları çok yakından izleyen adamın maceraları -1 (ilk)
İĞĞHHH! YILLAR SONRA BİRİ ENSEMDEN İÇERİYE KAR ATTI!.. A... AMA SEN?!...
EVET BEN! FAKİR AMA GURUNLU!
GURUNLU MU?!
EVET, BURNUMDA NET VAR?
FİYUP!
olayları çok yakından izleyen adam
SUYU ÇATALLA KADAR İNDİ?!..
ALO KULE İNİŞ İZNİ İSTİYORUM... ALO KULE DUYUYO MUSUN?!..
ÇIT!.. ÇIT!.. Bİ SANİYE CANIM ÖNÜMDEKİ ŞU ÇEKİRDEKLER BİTSİN BAKICAM SANA!..
KARADOKYA'NIN MEŞHUR SÜTTE KAVRULMUŞ KABAK ÇEKİRDEĞİ Mİ O?!.
NERDEN BİLDİN ÇIT! ÇIT!..
ÇIT!.. ÇIT!..
¡¡¡YYYKKKKHHH!..
OHA BE OLUM, BU NASI FREN?!
AMANIN... PARDON PATRON! DEĞDİRMEK İSTEMEMİŞTİM...
EYVAH! YANDIM BEN...
DAHA İLK İŞTE İBİŞ OLDUK!..
Çivilemeli atlasam çamlek mi?!
DEJAVU OLDUM LAN...
Off... Çocukken yarattığım hayali arkadaş büyüdü eşşek kadar oldu. Hala peşimi bırakmadı. Bi de büyüdükçe çirkinleşti, pis bi herif oldu...
Nayin var?
İç cebe tükenmez kalem!
VINNN...
uçucu madde bağımlısıyım ucucu!
Sniff... sniff... bi lavaboya gidiim...
Lan bağırsakları çalıştırayım diye yok kefir iç, yok yovita ye... öyle tedirginim ki her an gaz çıkarabilirim!..
Amca gel seni taşıım biraz!
Nooluyo lan!..
TAZE BİLLUR VAR YENGE...
KASAP
YOK, BEN KIYMA ALICAM.
AL! BU HEDİYEM OLSUN.
YOK.
AL TUT Bİ!..
Şimdi de masajın ücretini ver!..
Entel kisvesi altında 20 yıl adlı kitabın çıkmış!..
Evet iki satti...
BİRAZ DA GÜLELİM
ADAM ÖRÜMCEK VEYSİ
Bir örümcek, adamı ısırınca kahraman oluyor!.. Şahken şahmeran oluyor. Ama bir adam örümceği ısırınca, aman Veysi bi yerine bişey oldu mu diyen yok... Şimdi ben bu halde ne örümcekliğimden bişey anladım ne de adamlığımdan! Diye isyan eden Yukarı Dudullu'lu Karadul cinsi örümcek Veysi, dişisi tarafından yenilmekten de son anda kurtulunca böyle kadere isyan edesim gelir diye avaz avaz böğürdü. Evet öyle oldu...
MACERAYI SEVEN ADAM
CHECK-UP YAPTIRMAYA HEP AYNI YERE GELİRİM...
SİZİ HATIRLADIM GEÇEN SEFER MUAYENE ÜCRETİNİ VERMEDEN KAÇMIŞTINIZ...
MACERA GELİYO YAVAŞ YAVAŞ...
KIZIL BESİ "RÖL"
AAZ. UÇAN AMA TANIMLANAMAYAN Bİ CİSİM
en kötü espirimiz Böyle olsun köşesi
ABİ SEN DÜŞÜNCE SUÇLUSUYDUN Dİ Mİ?
YOK DÜŞÜNCE BÖYLE OLDU...
KULLANDIĞIMIZ ALET EDEVAT, IVIRI ZIVIRI HERŞEY ÇİN MALI YAA...
SIS!..
ÇİN İŞKENCELERİ
VUU!
olan oldu
Sigara var mı?! Hayır olmuyo. Parmaklarımı istediğim gibi kıpırdatamıyorum. Bi daha deneyeyim sigara var mı
SÖBÜ KAFALI OLUŞUMU HERKEZE AÇIKLAMAMAM LAZIM... AÇIKLAYINCA BÜYÜSÜ GİDİYO...
Bzz...
DOKTOR BEY BİŞEY SORUCAM... Bİ ARKADAŞIN SAÇINI KAFA DERİSİYLE KOMPLE YÜZÜP, NAKİL YAPSAK... OLUYO Dİ Mİ?! TAMAM... SAĞOLUN...
KORKMA OLUM OLMUYOMUŞ...
SAOL ABİ.
DAN!
Durdum durdum tırnayı g.tünden vurdum kuş gribi daşır maaz allah
TORİK
Yemeğe gittim gelicem
HA?
Lan yılbaşında yalnızlıktan ağlıyordum. Bugün 300 kişilik toplu sex organize ettim. Bu nasıl gelişmedir.
¡MDAAAT! BEN DANS ETMESİNİ BİLMİYORUM!..
FİYUP!..
?

ZORT! ZORT! ZORT!
ANASKOS MUM SATSANA
EY IMBARRAY ADANADA PİDE YE
AŞIK MEMO
GECE GÖRDÜM ÇEŞİT ÇEŞİT RÜYALAR
HER YANIMDA KÖTLER MEMELER DAMLAR
SABAH KALKTIM BARRAĞIMA BAKARAK
ORTASINDAN SIKI SIKI TUTARAK
KAFASI MOR ÜSTÜ DAMAR DAMARDI
ENİ BOYU BİR PATLICAN KADARDI
BEN MAHMURKEN HÂLÂ UYKU YÜZÜNDEN
ÇAPAKLARI SİLİYORKEN GÖZÜMDEN
O DİNAMİK, AKTİF VE HEYECANLI
BAKIYORDU SURATIMA CAPCANLI
BEŞ DAKİKA DAHA UYKU UMARAK
VE MÜLAYİM BİR TAVIR TAKINARAK
USUL USUL AVUÇLADIM DİBİNDEN
TUTUP SEVDİM OKŞADIM GÖVDESİNDEN
BEN OKŞADIKÇA O HEPTEN CANLANDI
KAFASINI KALDIRARAK ŞAHLANDI
ÜZERİME ATLIYACAK GİBİYDİ
ONU BAĞLI TUTAN KILLI DİBİYDİ
HEMENCECİK BOYNUNDAN YAKALADIM
SERİ HAREKETLERLE OVALADIM
OVALAYINCA TAMAMEN ÇILDIRDI
HIRS BÜRÜNMÜŞ ÜZERİME SALDIRDI
YORGANLARA ÇARŞAFLARA DOLANIP
BOĞUŞTUK UZUN SÜRE YUVARLANIP
ARTIK GÜCÜM KUVVETİM TÜKENMİŞKEN
BİR ACAİP HALE GELDİM İNCEDEN
BARRAĞIMDAN YÜKSELEN BİR MAYHOŞLUK
ZİHNİMİN İÇİNDE SAÇMA BİR BOŞLUK
BARRAĞIMLA SON BİR DEFA BAKIŞTIK
O AN SANKİ KAVGA BİTTİ BARIŞTIK
BARRAK BÜTÜN KUVVETİMİ TOPLADI
AKABİNDE PATIR PATIR PATLADI
BAKIYOR HALDE KAFASI SEMAYA
BAŞLADI DURMAKSIZIN ATTIRMAYA
ÇARŞAF, YORGAN, YASTIK, YASTIK KILIFI
ISLAK OLDU YATAĞIN HER TARAFI
KAPI, TAVAN, HALI, GARDIROP, DUVAR
SIVANDI DÖRT BİR TARAFA ATMIKLAR
YIĞILDIM YATAĞA NEFES NEFESE
SANKİ ALDIM KENDİMİ BOŞ VİTESE
İÇİMDEKİ BOŞLUK AZ SONRA GEÇTİ
GÖZÜM PERDE DESENLERİNİ SEÇTİ
BAKTIM BARRAĞIM İYİCE KÜÇÜLMÜŞ
AVUCUMDA BÜZÜLDÜKÇE BÜZÜLMÜŞ
TAKATİ YOK BAŞINI KALDIRMAYA
CANLANIP TEKRARDAN SALDIRMAYA
AMMAN O TEKRAR KUVVET TOPLAMADAN
DEDİM HAYDİ ÇIK BAKALIM YATAKTAN
FIKTEN BAŞŞAKTAN PEK HAYIR YOK ARTIK
SOK FIKİ DONUNA DA SOKAĞA ÇIK
GİT PEŞİNDEN YUVARLACIK KÖTLERİN
SEYRET SALLANMASINI MEMELERİN
AKŞAM YORGUN ARGIN EVE GELİNCE
FIKININ YÜZÜNÜ TEKRAR GÖRÜNCE
DURMA MEMO, SIVAZLA BARRAĞINI
SAKINMA DUVARLARDAN ATMIĞINI
S*K BURUN RIZA
HA?!..
ÇAT
DÖNN
MEMOOOO!.. BEN ÇALIŞIRKEN SİNSİ GİBİ ARKAMDAN YAKLAŞMA MEMO!.. IRKİLİYORUM MEMOOO!
Hüzünbaz Otuzbirci
ZORTİ KÖŞESİ: BİR MEMO TEMBELCİZER ESEBİDİR
BAŞYAZI
MEMO EŞŞEKÇİZER
SAVAŞMA ZHKKHİŞ!..
Efendiim, biliyoruzk kine Eaggummerikka Bitişik Muz Cumhuğriyetleri evvelağ Yığrak'a saldırmmışlardi, şimddik te Yiğran'a salddıracaalarmış, bizi de "Bunlar sizin için godoş diyor" diye fişfikliyolarmış bizde saldıralım diye humunakkoyyiyim... Karddeşim, biz atalarımızddan "Savaşma Seviş!.." diye gördük!.. Yiğranlan tabiğki savaşmamak lâğzım!.. Fakaaat, sevişelim desek mümkün mü eaggummunakkoyyim?.. Şimdik misal ben uçakta soyunup çırçıplak inssem Tehran'a, "Melaban, ben sevişmeye geldiydim" desem?.. Hemen oracıktaki Armut aacına asıverirler yemunakkoyyim!...
★ ★ ★ ★ ★
Bir de kuş kribiynen alağkali şunu söylemek istterimkki: açıkta tavuk beslenmesinin yasaklanması ne hoş, "Tavuk çiftliği kuralım ete para vermiyelim, birbirimizi shhihkkelim götte para vermiyelim" düsturunun bir töület polütikası olması ne gadder güsel... Değil mi?...
İNSANLAR İKİYE AYRILIR: 1-ZORT! OKUMAYANLAR VE 2-ZORT!'U RULO YAPIP GÖTÜNE SOKANLAR...
BOK YOLU
TEK YOL KANALİZASYON!..
MAL VARLIĞINI AÇIKLAYAN AÇIKLAYANA!..
TESTİS
İBNTERNET İSMET
VAY İSMETÇİM ... MİSİN HA...
KIH KIH KIH KIH
ENTER
RROSPUÇOCUĞU MEMO
KLANG
ÇRRRRK!..

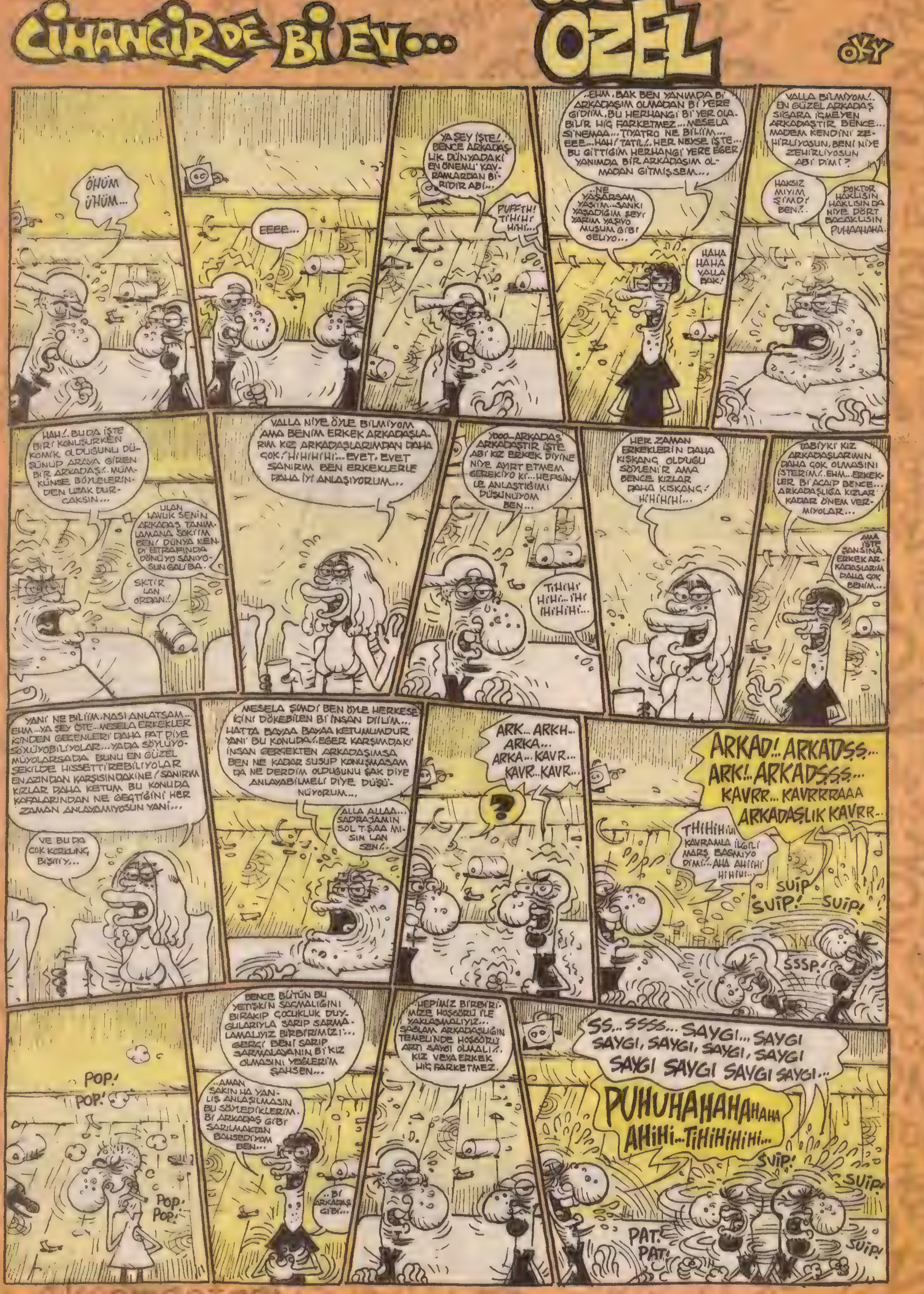

CİHANGİR'DE Bİ EV... ÖZEL
OKY
ÖHÜM ÜHÜM...
EEEE...
YA ŞEY İŞTE!.. BENCE ARKADAŞLIK DÜNYADAKİ EN ÖNEMLİ KAVRAMLARDAN BİRİDİR ABİ...
PUFFTH! TİHİHİ HİHİ...
..EHM, BAK BEN YANIMDA Bİ ARKADAŞIM OLMADAN Bİ YERE GİDİİM, BU HERHANGİ Bİ YER OLABİLİR HİÇ FARKETMEZ... MESELA SİNEMAA... TİYATRO NE BİLİİM... EEE... HAH! TATİL!.. HER NEYSE İŞTE... BU GİTTİĞİM HERHANGİ YERE EĞER YANIMDA BİR ARKADAŞIM OLMADAN GİTMİŞSEM...
..NE YAŞARSAM YAŞIİM... SANKİ YAŞADIĞIM ŞEYİ YARIM YAŞIYOMUŞUM GİBİ GELİYO...
HAHA HAHA VALLA BAK!
VALLA BİLMİYOM!.. EN GÜZEL ARKADAŞ SİGARA İÇMEYEN ARKADAŞTIR BENCE... MADEM KENDİNİ ZEHİRLİYOSUN, BENİ NİYE ZEHİRLİYOSUN ABİ DİMİ?
HAKSIZ MIYIM ŞİMDİ BEN?..
DOKTOR HAKLISIN HAKLISIN DA NİYE DÖRT BACAKLISIN PUHAAHAHA.
HAH!.. BU DA İŞTE BİRİ KONUŞURKEN KOMİK OLDUĞUNU DÜŞÜNÜP ARAYA GİREN BİR ARKADAŞ!.. MÜMKÜNSE BÖYLELERİNDEN UZAK DURCAKSIN...
ULAN LAVUK SENİN ARKADAŞ TANIMLAMANA SOKİİM BEN! DÜNYA KENDİ ETRAFINDA DÖNÜYO SANIYOSUN GALİBA.
SKTİR LAN ORDAN!.
VALLA NİYE ÖYLE BİLMİYOM AMA BENİM ERKEK ARKADAŞLARIM KIZ ARKADAŞLARIMDAN DAHA ÇOK! HİHİHİHİ... EVET, EVET SANIRIM BEN ERKEKLERLE DAHA İYİ ANLAŞIYORUM...
YOOO... ARKADAŞ ARKADAŞTIR İŞTE ABİ KIZ ERKEK DİYİNE NİYE AYIRT ETMEM GEREKİYO Kİ... HEPSİNLE ANLAŞTIĞIMI DÜŞÜNÜYOM BEN...
TİHİHİ HİHİ... İHİ İHİHİHİ...
HER ZAMAN ERKEKLERİN DAHA KISKANÇ OLDUĞU SÖYLENİR AMA BENCE KIZLAR DAHA KISKANÇ! HİHİHİHİ...
TABİYKİ KIZ ARKADAŞLARIMIN DAHA ÇOK OLMASINI İSTERİM!.. EHM... ERKEKLER Bİ ACAİP BENCE... ARKADAŞLIĞA KIZLAR KADAR ÖNEM VERMİYOLAR...
AMA İŞTE ŞANSINA ERKEK ARKADAŞLARIM DAHA ÇOK BENİM...
YANİ NE BİLİİM, NASI ANLATSAM... EHM... YA ŞEY İŞTE... MESELA ERKEKLER İÇİNDEN GEÇENLERİ DAHA RAT DİYE SÖYLÜYOBİLİYOLAR... YADA SÖYLÜYOMUYOLARSADA BUNU EN GÜZEL ŞEKİLDE HİSSETTİREBİLİYOLAR EN AZINDAN KARŞISINDAKİNE! SANIRIM KIZLAR DAHA KETUM BU KONUDA KAFALARINDAN NE GEÇTİĞİNİ HER ZAMAN ANLAYAMIYOSUN YANİ...
VE BU DA ÇOK KORKUNÇ BİŞİİY...
MESELA ŞİMDİ BEN ÖYLE HERKESE İÇİNİ DÖKEBİLEN Bİ İNSAN DİİLİM... HATTA BAYAA BAYAA KETUMUMDUR YANİ BU KONUDA! EĞER KARŞIMDAKİ İNSAN GERÇEKTEN ARKADAŞIMSA BEN NE KADAR SUSUP KONUŞMASAM DA NE DERDİM OLDUĞUNU ŞAK DİYE ANLAYABİLMELİ DİYE DÜŞÜNÜYORUM...
ALLA ALLAA... SADRAJAMIN SOL T.ŞAA MISIN LAN SEN!..
ARK... ARKH... ARKA... ARKA... KAVR... KAVR... KAVR...
?
ARKAD!.. ARKADŞŞ... ARK!.. ARKADŞŞŞ... KAVRR... KAVRRRAAA ARKADAŞLIK KAVRR...
THİHİHİ... KAVRAMLA İLGİLİ MARŞ BASMIYO DİMİ!.. AHA AHİHİ HİHİHİ...
SUİP! SUİP! SUİP!
SSSP!
BENCE BÜTÜN BU YETİŞKİN SAÇMALIĞINI BIRAKIP ÇOCUKLUK DUYGULARIYLA SARIP SARMALAMALIYIZ BİRBİRİMİZİ!... GERÇİ BENİ SARIP SARMALAYANIN Bİ KIZ OLMASINI YEĞLERİM ŞAHSEN...
..AMAN SAKIN HA YANLIŞ ANLAŞILMASIN BU SÖYLEDİKLERİM. Bİ ARKADAŞ GİBİ SARILMAKTAN BAHSEDİYOM BEN...
..Bİ ARKADAŞ GİBİ...
POP! POP! POP! POP!
HEPİMİZ BİRBİRİMİZE HOŞGÖRÜ İLE YAKLAŞMALIYIZ... SAĞLAM ARKADAŞLIĞIN TEMELİNDE HOŞGÖRÜ ARTI SAYGI OLMALI!.. KIZ VEYA ERKEK HİÇ FARKETMEZ.
SS... SSSS... SAYGI... SAYGI SAYGI, SAYGI, SAYGI, SAYGI SAYGI SAYGI SAYGI SAYGI...
PUHUHAHAHAHAHAHA AHİHİ... TİHİHİHİHİ...
SUİP! SUİP! SUİP!
PAT. PAT.

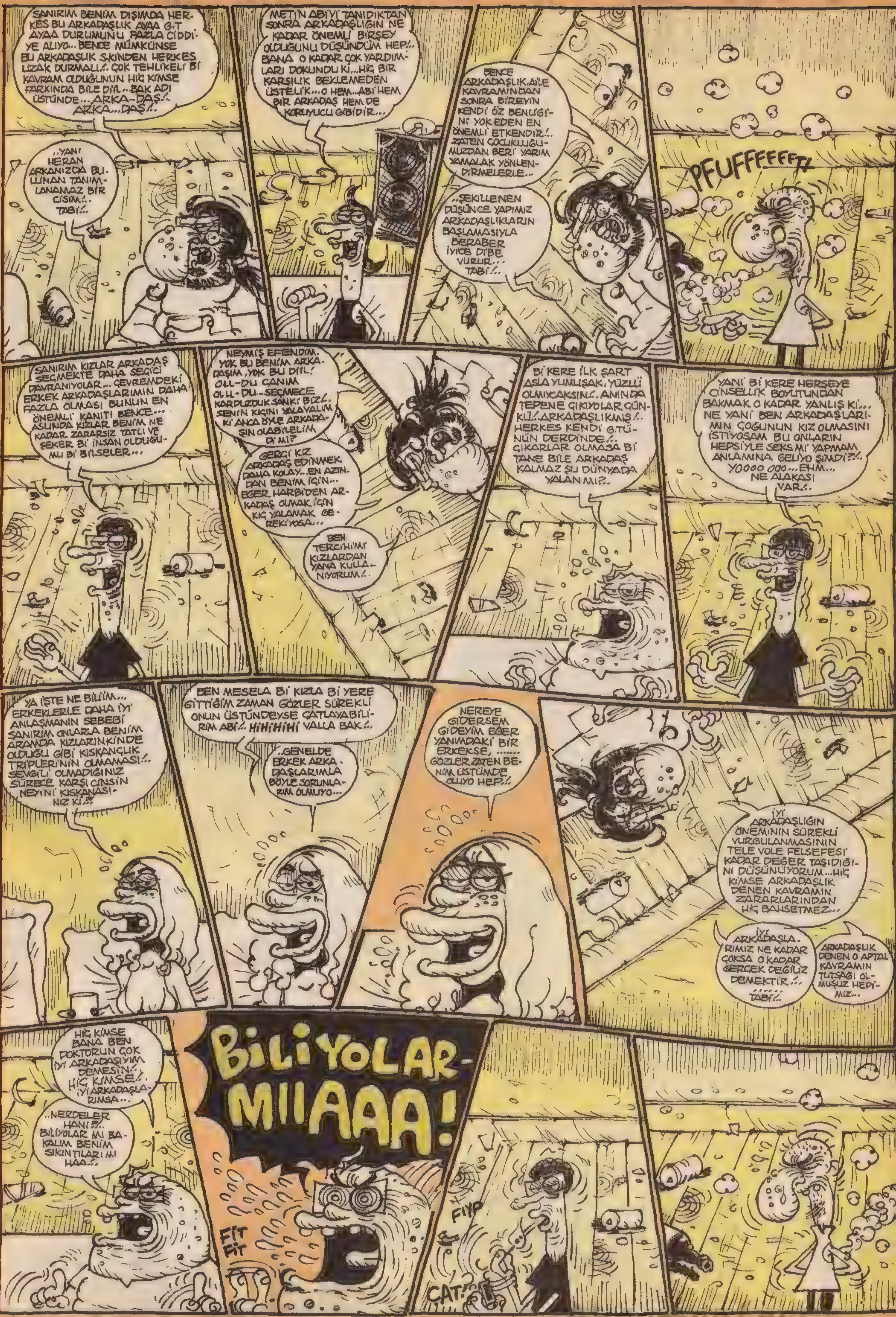

SANIRIM BENİM DIŞIMDA HERKES BU ARKADAŞLIK AYAA G.T AYAA DURUMUNU FAZLA CİDDİYE ALIYO... BENCE MÜMKÜNSE BU ARKADAŞLIK S.KİNDEN HERKES UZAK DURMALI!.. ÇOK TEHLİKELİ Bİ KAVRAM OLDUĞUNUN HİÇ KİMSE FARKINDA BİLE DİİL... BAK ADI ÜSTÜNDE... ARKA-DAŞ!.. ARKA... DAŞ!..
..YANİ HERAN ARKANIZDA BULUNAN TANIMLANAMAZ BİR CİSİM!.. TABİ!..
METİN ABİYİ TANIDIKTAN SONRA ARKADAŞLIĞIN NE KADAR ÖNEMLİ BİRŞEY OLDUĞUNU DÜŞÜNDÜM HEP!.. BANA O KADAR ÇOK YARDIMLARI DOKUNDU Kİ... HİÇ BİR KARŞILIK BEKLEMEDEN ÜSTELİK... O HEM... ABİ HEM BİR ARKADAŞ HEM DE KORUYUCU GİBİDİR...
BENCE ARKADAŞLIK AİLE KAVRAMINDAN SONRA BİREYİN KENDİ ÖZ BENLİĞİNİ YOKEDEN EN ÖNEMLİ ETKENDİR!.. ZATEN ÇOCUKLUĞUMUZDAN BERİ YARIM YAMALAK YÖNLENDİRMELERLE...
..ŞEKİLLENEN DÜŞÜNCE YAPIMIZ ARKADAŞLIKLARIN BAŞLAMASIYLA BERABER İYİCE DİBE VURUR... TABİ!..
PFUFFFFFFTH!
SANIRIM KIZLAR ARKADAŞ SEÇMEKTE DAHA SEÇİCİ DAVRANIYOLAR... ÇEVREMDEKİ ERKEK ARKADAŞLARIMIN DAHA FAZLA OLMASI BUNUN EN ÖNEMLİ KANITI BENCE... ASLINDA KIZLAR BENİM NE KADAR ZARARSIZ TATLI VE ŞEKER Bİ İNSAN OLDUĞUMU Bİ BİLSELER...
NEYMİŞ EFENDİM. YOK BU BENİM ARKADAŞIM, YOK BU DİİL! OLL-DU CANIM OLL-DU... SEÇMECE KARPUZDUK SANKİ BİZ!.. SENİN KIÇINI YALAYALIM Kİ ANCA ÖYLE ARKADAŞIN OLABİLELİM DİMİ?
GERÇİ KIZ ARKADAŞ EDİNMEK DAHA KOLAY... EN AZINDAN BENİM İÇİN... EĞER HARBİDEN ARKADAŞ OLMAK İÇİN KIÇ YALAMAK GEREKİYOSA...
BEN TERCİHİMİ KIZLARDAN YANA KULLANIYORUM!.
Bİ KERE İLK ŞART ASLA YUMUŞAK, YÜZLÜ OLMIYCAKSIN!.. ANINDA TEPENE ÇIKIYOLAR ÇÜNKÜ!.. ARKADAŞLIKMIŞ!.. HERKES KENDİ G.TÜNÜN DERDİNDE!.. ÇIKARLAR OLMASA Bİ TANE BİLE ARKADAŞ KALMAZ ŞU DÜNYADA YALAN MI?..
YANİ Bİ KERE HERŞEYE CİNSELLİK BOYUTUNDAN BAKMAK O KADAR YANLIŞ Kİ... NE YANİ BEN ARKADAŞLARIMIN ÇOĞUNUN KIZ OLMASINI İSTİYOSAM BU ONLARIN HEPSİYLE SEKS Mİ YAPMAM ANLAMINA GELİYO ŞİMDİ?!.. YOOOO OOO... EHM... NE ALAKASI VAR!..
YA İŞTE NE BİLİİM... ERKEKLERLE DAHA İYİ ANLAŞMANIN SEBEBİ SANIRIM ONLARLA BENİM ARAMDA KIZLARINKİNDE OLDUĞU GİBİ KISKANÇLIK TRİPLERİNİN OLMAMASI!.. SEVGİLİ OLMADIĞINIZ SÜRECE KARŞI CİNSİN NEYİNİ KISKANACAKSINIZ Kİ?!
BEN MESELA Bİ KIZLA Bİ YERE GİTTİĞİM ZAMAN GÖZLER SÜREKLİ ONUN ÜSTÜNDEYSE ÇATLAYABİLİRİM ABİ!.. HİHİHİHİ VALLA BAK!..
..GENELDE ERKEK ARKADAŞLARIMLA BÖYLE SORUNLARIM OLMUYO...
NEREYE GİDERSEM GİDEYİM EĞER YANIMDAKİ BİR ERKEKSE, ... GÖZLER ZATEN BENİM ÜSTÜMDE OLUYO HEP!..
İYİ ARKADAŞLIĞIN ÖNEMİNİN SÜREKLİ VURGULANMASININ TELE VOLE FELSEFESİ KADAR DEĞER TAŞIDIĞINI DÜŞÜNÜYORUM... HİÇ KİMSE ARKADAŞLIK DENEN KAVRAMIN ZARARLARINDAN HİÇ BAHSETMEZ...
İYİ ARKADAŞLARIMIZ NE KADAR ÇOKSA O KADAR GERÇEK DEĞİLİZ DEMEKTİR!.. ...... TABİ!..
ARKADAŞLIK DENEN O APTAL KAVRAMIN TUTSAĞI OLMUŞUZ HEPİMİZ...
HİÇ KİMSE BANA BEN DOKTORUN ÇOK İYİ ARKADAŞIYIM DEMESİN!.. HİÇ KİMSE!.. İYİ ARKADAŞLARIMSA...
..NERDELER HANİ?!.. BİLİYOLAR MI BAKALIM BENİM SIKINTILARIMI HAA?!..
BİLİYOLAR-MIIAAA!
FİT FİT
FIYP
ÇAT!

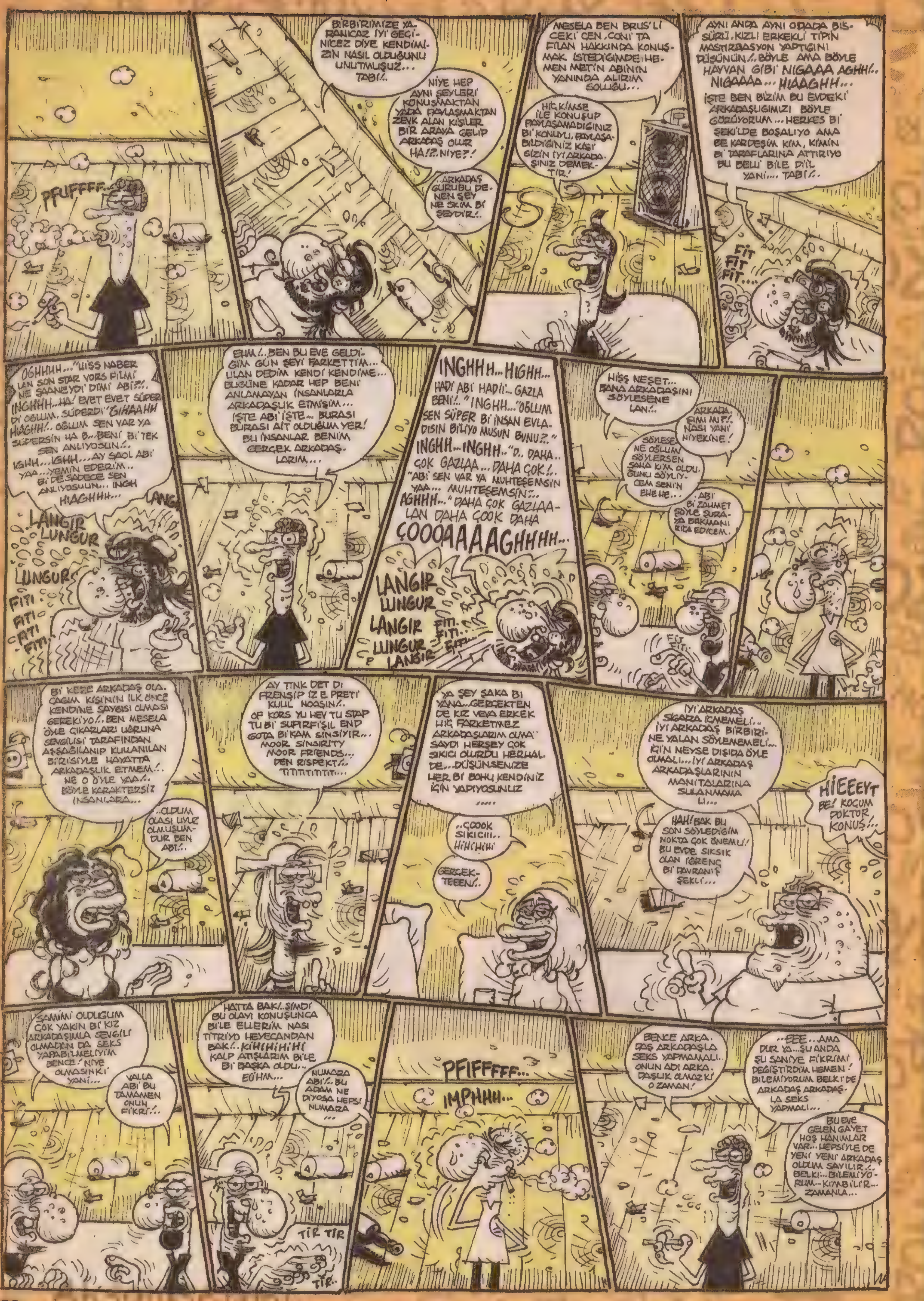
PFUFFFF...
BIRBIRIMIZE YARANICAZ IYI GEÇINICEZ DIYE KENDIMIZIN NASIL OLDUĞUNU UNUTMUŞUZ... TABI/.
NIYE HEP AYNI ŞEYLERI KONUŞMAKTAN YADA PAYLAŞMAKTAN ZEVK ALAN KIŞILER BIR ARAYA GELIP ARKADAŞ OLUR HA!?.NIYE?!
..ARKADAŞ GURUBU DENEN ŞEY NE SKIM BI ŞEYDIR/.
MESELA BEN BRUS'LI ÇEKI ÇEN, CONI TA FILAN HAKKINDA KONUŞMAK ISTEDIĞIMDE HEMEN METIN ABININ YANINDA ALIRIM SOLUĞU...
HIÇ KIMSE ILE KONUŞUP PAYLAŞAMADIĞINIZ BI KONUYU, PAYLAŞABILDIĞINIZ KIŞI SIZIN IYI ARKADAŞINIZ DEMEKTIR!
AYNI ANDA AYNI ODADA BISSÜRÜ, KIZLI ERKEKLI TIPIN MASTIRBASYON YAPTIĞINI DÜŞÜNÜN/..BÖYLE AMA BÖYLE HAYVAN GIBI NIGAAA AGHH/.. NIGAAAA... HIAAGHH...
IŞTE BEN BIZIM BU EVDEKI ARKADAŞLIĞIMIZI BÖYLE GÖRÜYORUM... HERKES BI ŞEKILDE BOŞALIYO AMA BE KARDEŞIM KIM, KIMIN BI TARAFLARINA ATTIRIYO BU BELLI BILE DIIL YANI.... TABI/.
FIT FIT FIT...
OGHHHH..."HISS NABER LAN SON STAR VORS FILMI NE ŞAANEYDI DIMI ABI?/. INGHHH..HA! EVET EVET SÜPERDI OĞLUM. SÜPERDI" GIHAAHH HIAGHH/.. OĞLUM SEN VAR YA SÜPERSIN HA B...BENI BI TEK SEN ANLIYOSUN/.. IGHH...IGHH...AY SAOL ABI YAA...YEMIN EDERIM.. BI DE SADECE SEN ANLIYOSUUN... INGH HIAGHHH...
LANGIR LUNGUR LUNGUR
FITI FITI FITI FITI
EHM/..BEN BU EVE GELDIĞIM GÜN ŞEYI FARKETTIM... ULAN DEDIM KENDI KENDIME... BUGÜNE KADAR HEP BENI ANLAMAYAN INSANLARLA ARKADAŞLIK ETMIŞIM... IŞTE ABI IŞTE... BURASI BURASI AIT OLDUĞUM YER! BU INSANLAR BENIM GERÇEK ARKADAŞLARIM...
INGHHH...HIGHH... HADI ABI HADI/... GAZLA BENI/.. "INGHH..."OĞLUM SEN SÜPER BI INSAN EVLADISIN BILIYO MUSUN BUNU?." INGHH...INGHH.."O.. DAHA.. ÇOK GAZLAA... DAHA ÇOK/.. "ABI SEN VAR YA MUHTEŞEMSIN YAA... MUHTEŞEMSIN/.. AGHHH.." DAHA ÇOK GAZLAALAN DAHA ÇOOK DAHA ÇOOOAAAAAGHHHH...
LANGIR LUNGUR LANGIR LUNGUR LANGIR
FITI.. FITI.. FITI..
HIŞŞ NEŞET... BANA ARKADAŞINI SÖYLESENE LAN/..
ARKADAŞIMI MI?/. NASI YANI NIYEKINE!
SÖYLESENE OĞLUM SÖYLERSEN SANA KIM OLDUĞUNU SÖYLIYCEM SENIN EHE HE...
..ABI BI ZAHMET ŞÖYLE ŞURAYA BAKMANI RICA EDICEM.
FIT FIT..
BI KERE ARKADAŞ OLACAĞIM KIŞININ ILK ÖNCE KENDINE SAYGISI OLMASI GEREKIYO/.. BEN MESELA ÖYLE ÇIKARLARI UĞRUNA SEVGILISI TARAFINDAN AŞAĞILANIP KULLANILAN BIRISIYLE HAYATTA ARKADAŞLIK ETMEM/.. NE O ÖYLE YAA/.. BÖYLE KARAKTERSIZ INSANLARA...
..OLDUM OLASI UYLE OLMUŞUMDUR BEN ABI/..
AY TINK DET DI FRENSIP IZ E PRETI KUUL NOOŞIN/.. OF KORS YU HEV TU STAP TU BI SUPIRFIŞIL END GOTA BI KAM SINSIYIR... MOOR SINSIRITY MOOR FRIENDS... DEN RISPEKT/... TITITITITITIT...
YA ŞEY ŞAKA BI YANA...GERÇEKTEN DE KIZ VEYA ERKEK HIÇ FARKETMEZ ARKADAŞLARIM OLMASAYDI HERŞEY ÇOK SIKICI OLURDU HERHALDE...DÜŞÜNSENIZE HER BI BOKU KENDINIZ IÇIN YAPIYOSUNUZ .....
..ÇOOOK SIKICIII.. HIHIHIHI
GERÇEKTEEEN/..
IYI ARKADAŞ SIGARA IÇMEMELI.. IYI ARKADAŞ BIRBIRINE YALAN SÖYLEMEMELI... IÇIN NEYSE DIŞIDA ÖYLE OLMALI...IYI ARKADAŞ ARKADAŞLARININ MANITALARINA SULANMAMALI...
HAH! BAK BU SON SÖYLEDIĞIM NOKTA ÇOK ÖNEMLI! BU EVDE SIKSIK OLAN IĞRENÇ BI DAVRANIŞ ŞEKLI...
HIEEEYT BE! KOÇUM DOKTOR KONUŞ/..
SAMIMI OLDUĞUM ÇOK YAKIN BI KIZ ARKADAŞIMLA SEVGILI OLMADAN DA SEKS YAPABILMELIYIM BENCE. NIYE OLMASINKI YANI...
VALLA ABI BU TAMAMEN ONUN FIKRI/..
HATTA BAK/..ŞIMDI BU OLAYI KONUŞUNCA BILE ELLERIM NASI TITRIYO HEYECANDAN BAK/..KIHIHIHIHI KALP ATIŞLARIM BILE BI BAŞKA OLDU.. EÜHM...
NUMARA ABI/..BU ADAM NE DIYOSA HEPSI NUMARA ...
TIR TIR
TIR..
PFIFFFFF...
IMPHHH...
BENCE ARKADAŞ ARKADAŞLA SEKS YAPMAMALI.. ONUN ADI ARKADAŞLIK OLMAZ KI O ZAMAN!
...EEE...AMA DUR YA...ŞU ANDA ŞU SANIYE FIKRIMI DEĞIŞTIRDIM HEMEN! BILEMIYORUM BELKI DE ARKADAŞ ARKADAŞLA SEKS YAPMALI...
BU EVE GELEN GAYET HOŞ HANIMLAR VAR... HEPSIYLE DE YENI YENI ARKADAŞ OLDUM SAYILIR/.. BELKI... BILEMIYORUM...KIMBILIR... ZAMANLA...

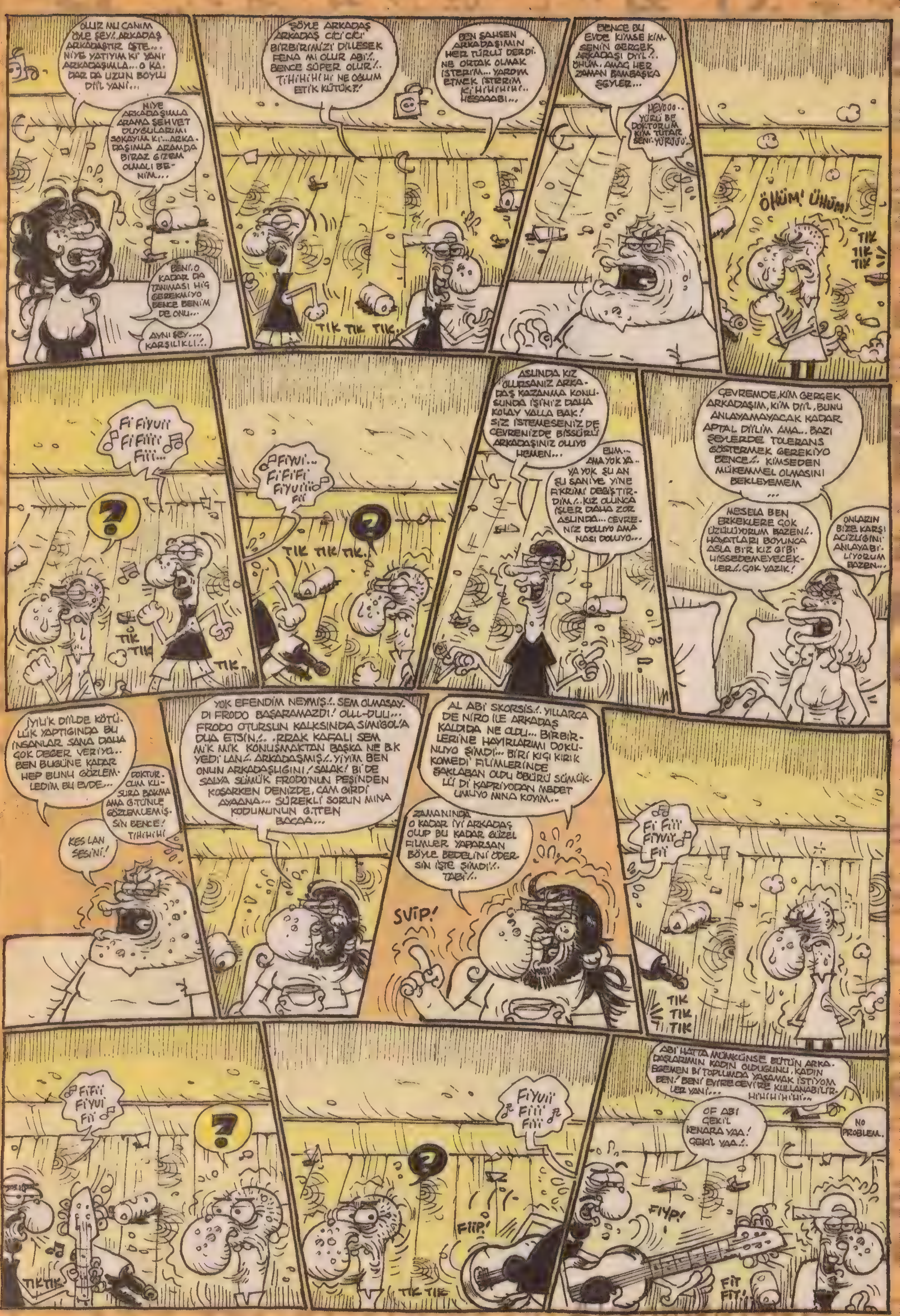
OLUR MU CANIM ÖYLE ŞEY/..ARKADAŞ ARKADAŞTIR IŞTE... NIYE YATIYIM KI YANI ARKADAŞIMLA... O KADAR DA UZUN BOYLU DIIL YANI...
NIYE ARKADAŞIMLA ARAMA ŞEHVET DUYGULARIMI SOKAYIM KI...ARKADAŞIMLA ARAMDA BIRAZ GIZEM OLMALI BENIM...
BENI O KADAR DA TANIMASI HIÇ GEREKMIYO BENCE BENIM DE ONU...
AYNI ŞEY.... KARŞILIKLI/..
ŞÖYLE ARKADAŞ ARKADAŞ CICI CICI BIRBIRIMIZI DILLESEK FENA MI OLUR ABI/.. BENCE SÜPER OLUR/.. TIHIHIHI NE OĞLUM ETIK KÜTÜK?!
BEN ŞAHSEN ARKADAŞIMIN HER TÜRLÜ DERDINE ORTAK OLMAK ISTERIM... YARDIM ETMEK ISTERIM KI HIHIHIHI.. HESAAABI...
TIK TIK TIK..
BENCE BU EVDE KIMSE KIMSENIN GERÇEK ARKADAŞI DIIL/.. ÖHÜM. AMAÇ HER ZAMAN BAMBAŞKA ŞEYLER...
HEYOOO.. YÜRÜ BE DOKTORUM KIM TUTAR SENI. YÜRÜÜÜ.
ÖHÜM! ÜHÜM!
TIK TIK TIK
FI FIYUII FI FIIII FIII...
FIYUI.. FI FI FI FIYUIIII FII
TIK TIK TIK.
TIK TIK
TIK
ASLINDA KIZ OLURSANIZ ARKADAŞ KAZANMA KONUSUNDA IŞINIZ DAHA KOLAY YALLA BAK! SIZ ISTEMESENIZ DE ÇEVRENIZDE BISSÜRÜ ARKADAŞINIZ OLUYO HEMEN...
EHM... AMA YOK YA.. YA YOK ŞU AN ŞU SANIYE YINE FIKRIMI DEĞIŞTIRDIM/..KIZ OLUNCA IŞLER DAHA ZOR ASLINDA... ÇEVRENIZ DOLUYO AMA NASI DOLUYO...
ÇEVREMDE, KIM GERÇEK ARKADAŞIM, KIM DIIL, BUNU ANLAYAMAYACAK KADAR APTAL DIILIM AMA... BAZI ŞEYLERDE TOLERANS GÖSTERMEK GEREKIYO BENCE/.. KIMSEDEN MÜKEMMEL OLMASINI BEKLEYEMEM ...
MESELA BEN ERKEKLERE ÇOK ÜZÜLÜYORUM BAZEN/. HAYATLARI BOYUNCA ASLA BIR KIZ GIBI HISSEDEMEYECEKLER/. ÇOK YAZIK!
ONLARIN BIZE KARŞI ACIZLIĞINI ANLAYABILIYORUM BAZEN...
IYILIK DIILDE KÖTÜLÜK YAPTIĞINDA BU INSANLAR SANA DAHA ÇOK DEĞER VERIYO.. BEN BUGÜNE KADAR HEP BUNU GÖZLEMLEDIM BU EVDE...
DOKTURCUM KUSURA BAKMA AMA G.TÜNLE GÖZLEMLEMIŞSIN BENCE! TIHIHIHI
KES LAN SESINI!
YOK EFENDIM NEYMIŞ/.. SEM OLMASAYDI FRODO BAŞARAMAZDI! OLLI-DULI... FRODO OTURSUN KALKSINDA SIMIGOL'A DUA ETSIN/.. .RRAK KAFALI SEM MIK MIK KONUŞMAKTAN BAŞKA NE B.K YEDI LAN/. ARKADAŞMIŞ/..YIYIM BEN ONUN ARKADAŞLIĞINI! SALAK! BI DE SALYA SÜMÜK FRODO'NUN PEŞINDEN KOŞARKEN DENIZDE, CAM GIRDI AYAANA... SÜREKLI SORUN MINA KODUMUNUN G.TTEN BACAA...
AL ABI SKORSIS/.. YILLARCA DE NIRO ILE ARKADAŞ KALDIDA NE OLDU... BIRBIRLERINE HAYIRLARIMI DOKUNUYO ŞIMDI... BIRI KIÇI KIRIK KOMEDI FILIMLERINDE ŞAKLABAN OLDU ÖBÜRÜ SÜMÜKLÜ DI KAPRIYODAN MEDET UMUYO MINA KOYIM..
ZAMANINDA O KADAR IYI ARKADAŞ OLUP BU KADAR GÜZEL FILMLER YAPARSAN BÖYLE BEDELINI ÖDERSIN IŞTE ŞIMDI/.. TABI/..
SVIP!
FI FIII FIYUIY FII
TIK TIK TIK
FIFII FIYUI FII
FIYUII FIII FIII
FIIP!
TIK TIK
TIK TIK
ABI HATTA MÜMKÜNSE BÜTÜN ARKADAŞLARIMIN KADIN OLDUĞUNU, KADIN EGEMEN BI TOPLUMDA YAŞAMAK ISTIYOM BEN! BENI EVIRE ÇEVIRE KULLANABILIRLER YANI... HIHIHIHIHI..
OF ABI ÇEKIL KENARA YAA! ÇEKIL YAA/..
NO PROBLEM.
FIYP!
FIT FIT/..

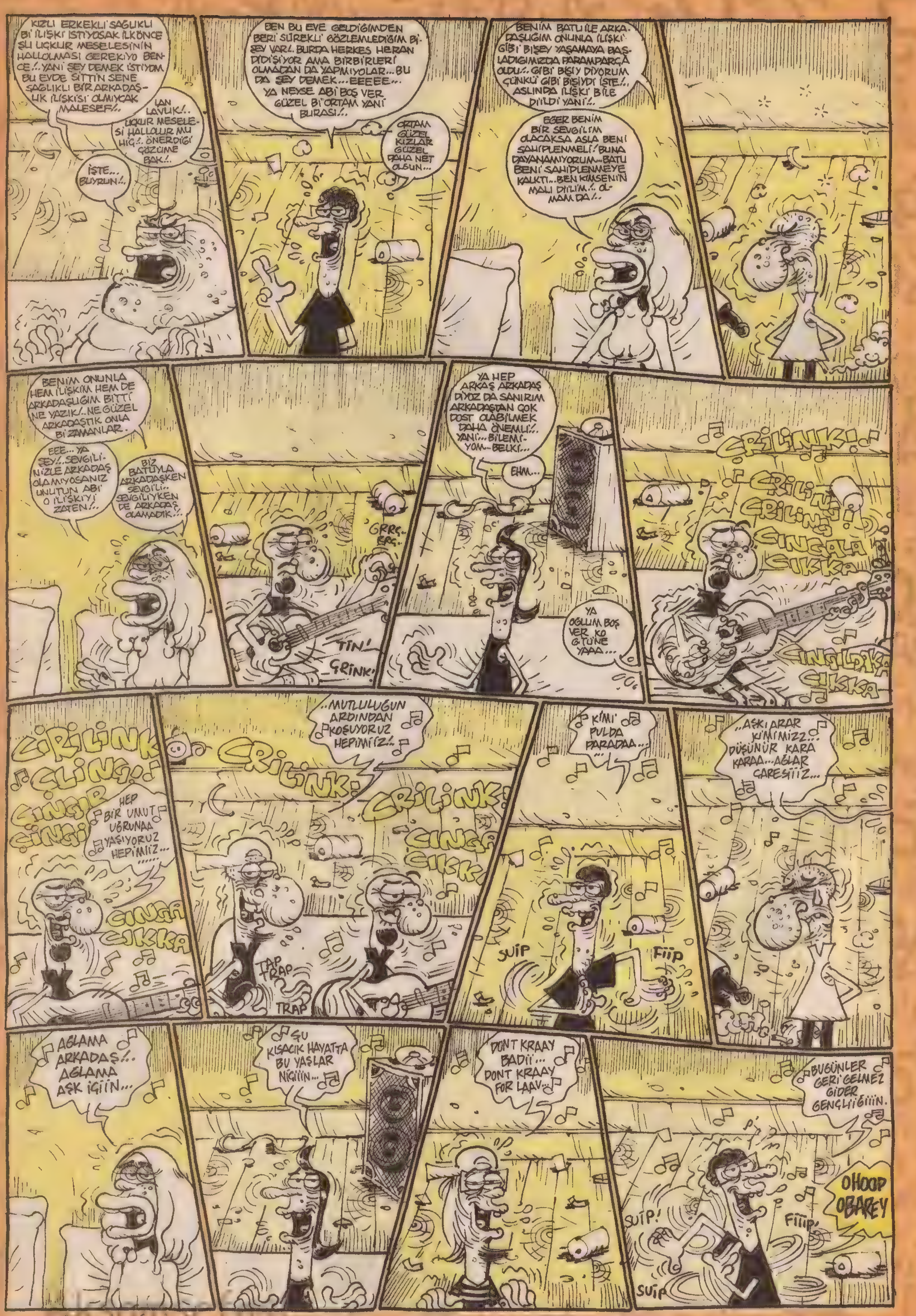
KIZLI ERKEKLİ SAĞLIKLI Bİ İLİŞKİ İSTİYOSAK İLKÖNCE ŞU UÇKUR MESELESİNİN HALLOLMASI GEREKİYO BENCE/.. YANİ ŞEY DEMEK İSTİYOM BU EVDE SİTTİN SENE SAĞLIKLI BİR ARKADAŞLIK İLİŞKİSİ OLMIYCAK MALESEF/..
LAN LAVUK/.. UÇKUR MESELESİ HALLOLUR MU HİÇ/.. ÖNERDİĞİ ÇÖZÜME BAK/..
İŞTE... BUYRUN/..
BEN BU EVE GELDİĞİMDEN BERİ SÜREKLİ GÖZLEMLEDİĞİM Bİ ŞEY VAR/. BURDA HERKES HER AN DIDIŞIYOR AMA BİRBİRLERİ OLMADAN DA YAPMIYOLAR... BU DA ŞEY DEMEK... EEEEE... YA NEYSE ABİ BOŞ VER GÜZEL Bİ ORTAM YANİ BURASI/..
ORTAM GÜZEL KIZLAR GÜZEL DAHA NE OLSUN...
BENİM BATU İLE ARKADAŞLIĞIM ONUNLA İLİŞKİ GİBİ BİŞEY YAŞAMAYA BAŞLADIĞIMIZDA PARAMPARÇA OLDU/.. GİBİ BİŞİY DİYORUM ÇÜNKÜ GİBİ BİŞİYDİ İŞTE/.. ASLINDA İLİŞKİ BİLE DİİLDİ YANİ/..
EĞER BENİM BİR SEVGİLİM OLACAKSA ASLA BENİ SAHİPLENMELİ/ BUNA DAYANAMIYORUM... BATU BENİ SAHİPLENMEYE KALKTI... BEN KİMSENİN MALI DİİLİM/.. OLMAM DA/..
BENİM ONUNLA HEM İLİŞKİM HEM DE ARKADAŞLIĞIM BİTTİ NE YAZIK/.. NE GÜZEL ARKADAŞTIK ONLA Bİ ZAMANLAR.
EEE... YA ŞEY/.. SEVGİLİNİZLE ARKADAŞ OLAMIYOSANIZ UNUTUN ABİ O İLİŞKİYİ ZATEN/..
BİZ BATUYLA ARKADAŞKEN SEVGİLİ.. SEVGİLİYKEN DE ARKADAŞ OLAMADIK/..
GRRŞ.. BRŞ..
TİN!
ÇRINK!
YA HEP ARKAŞ ARKADAŞ DİYOZ DA SANIRIM ARKADAŞTAN ÇOK DOST OLABİLMEK DAHA ÖNEMLİ/. YANİ... BİLEMİYOM... BELKİ...
EHM...
YA OĞLUM BOŞ VER KO GÖTÜNE YAAA...
ÇRİLİNK!
ÇRİLİNÇ!
ÇRİLİNÇ!
CINGALA ÇIKKA
CINGILDAKA ÇIKKA
ÇİRİLİNK ÇLİNG! ÇINGIR ÇİNGİ
HEP BİR UMUT UĞRUNAA YAŞIYORUZ HEPİMİİZ...
ÇRİLİNK!
..MUTLULUĞUN ARDINDAN KOŞUYORUZ HEPİMİİZ/..
ÇRİLİNK!
CINGA ÇIKKA
CINGA ÇIKKA
TAP TRAP TRAP
KİMİ PULDA PARADAA...
SUİP
FİİP
..AŞKI ARAR KİMİMİZZ... DÜŞÜNÜR KARA KARAA... AĞLAR ÇARESİİİZ...
AĞLAMA ARKADAŞ/.. AĞLAMA AŞK İÇİİN...
ŞU KISACIK HAYATTA BU YAŞLAR NİÇİİİN...
DONT KRAAY BADİİ... DONT KRAAY FOR LAAV...
BUGÜNLER GERİ GELMEZ GİDER GENÇLİĞİİİİN.
OHOOP OBAREY
SUİP!
FİİİP
SUİP

BOŞ VER BOŞ VER ARKADAŞ BAŞKA BULURSUUUUN...
ÇRİLİNK
ÇRİNK
ÇRİLİNK
ÇRİNK
TRAP TRAPADA TRIP
..BÜTÜN KALBİN SEVİNÇLE NEŞEYLE DOLSUUN
..EN KÖTÜ GÜNLERİMİZ HEP BÖYLE OLSUUUUUUN...
SUİP
VUP!
SUİP
TRAKADA TRAKA
TRIKA
MUTLULUKLAR BİZİMLEEE...
ELEM YOK OLSUUUUUN...
BOŞ VER BOŞ VER ARKADAŞ BAŞKA BULURSUUUN... BÜTÜN KALBİN SEVİNÇLE NEŞEYLE DOLSUUUUN EN KÖTÜ GÜNLERİMİZ HEP BÖYLE OLSUUUN MUTLULUKLAR BİZİMLE ELEM YOK OLSUUUN
TRALLALLA TRALLLALLAH OHOOP TRALLALLAA
FİT FİT
FİT FİT
ÇRİLİNK ÇİRİLİNK CINGALA ÇIKKA CINGILDAKA ÇIKKA
ÇRİLİN ÇİNK
KAPILMA HAYALLEREEE BİR GÜN DÖNECEK DİYEEE..
HAYDI SİL GÖZLERİNİ BAKMA MAZİYEEE.. SAKIN KANMA BİRDAHAAA... KANMA TATLI SÖZLEREE...
BU DERS OLSUN SİZLERE... YAŞLI GÖZLEREEEEE...
EEEHH
TIK TIK TIK
AĞLAMA ARKADAŞ AĞLAMA AŞK İÇİN... ŞU KISACIK HAYATTA BU YAŞLAR NİÇİİİİN
..AĞLAMA ARKADAŞ... AĞLAMA AŞK İÇİİİN...
ÇKIRT TRIK GIRRRÇ
BUGÜNLER GERİ GELMEZ GİDER GENÇLİĞİİİİİİN... BOŞ VER BOŞ VER ARKADAŞ BAŞKA BULURSUN...
FIYP!
TPUUU!
ĞRRT!
..BÜTÜN KALBİN SEVİNÇLE NEŞEYLE DOLSUUUN... EN KÖTÜ GÜNLERİMİZ HEP BÖYLE OLSUUUN...
MUTLULUKLAR BİZİMLE ELEM YOK OLSUUUN...
NIGIHAAAGHH INGHHH.. HINGH..
ŞAK ŞAK ŞAK
PAUSE

EKREM aBi
GEÇ ALGILAYAN KAHRAMAN!
CihanKeylan...
İHİHİHİ...
KAYIP
....
HAĞ... HAĞ... HAPP... ÇAAA!..
NİHİHİHİ
....
PIT PIT
....
?
?
P...F...PUHAHA...
....
BURDAYIM ABİ BURDAYIM NABER?..
....
OOO SEN MİYDİN SEZAYİCİM İYİDİR SENDEN NABER?..
HAYIRDIR ABİ? NEREYE BÖYLE? AAA EKREM ABİ BAK ŞURANDA BİŞEY VAR BAK BAK...
....
..HIIÇ...ÖYLE, PARKA GİDİYODUM SEZAYİCİM DOLAŞICAM BİRAZ...
....
HANİ LAN? NE VAR??
HAH!..
OHOOOOP EHE EHE HE
....
...AGH BURNUM!.. NAPIYON LAN G.T SIÇARIM AĞZINA HAA!..
PARDON EKREM ABİ YA AFEDERSİN... ÇAK, HADİ BARIŞALIM ABİ ÇAK ÇAK!..
....

....
EHE... TAMAM ÇAK!..
AL ÇAKTIM!.. NİHİHİHİHİ...
ŞRAK
....
....
AH! LAN...NAPIYON OLUM SEN .MCIK! BAK SEZAYİ ARKADAŞIMSIN SENİ UYARIYORUM BEN HİÇ HOŞLANMAM BÖYLE EL ŞAKALARINDAN!.. Bİ DAHA YAPMA BAK ÇOK KÖTÜ OLUR HAA!..
YA NOLUCAK ABİ, ŞAKA YAPIYORUZ YAA... GEL YÜRÜYELİM HADİ!
....
CANIM ŞAKA YAPIYOSUN DA ŞAKANIN DA Bİ ADABI VARDIR DİMİ AMA!?!
PANDİK! ehehe...
NEYSE HADİ YÜRÜYELİM BAKALI?.........
LAĞN?!. LAN SEN BANA NASI PANDİK ATARSIN LAAĞGNN?!.
EHEHE... MU...MUCCKSSSS...
SKERİM ULAN BEN ADAMI YAVUŞAAKK!..
ABOO ABİ DUR KENDİNE GEL ABİ.. EKREM ABİ HAĞYIIIIIR!..
TAK TAK
TAK TAK
HIMF HIMF HIMF....
....
LAĞN!

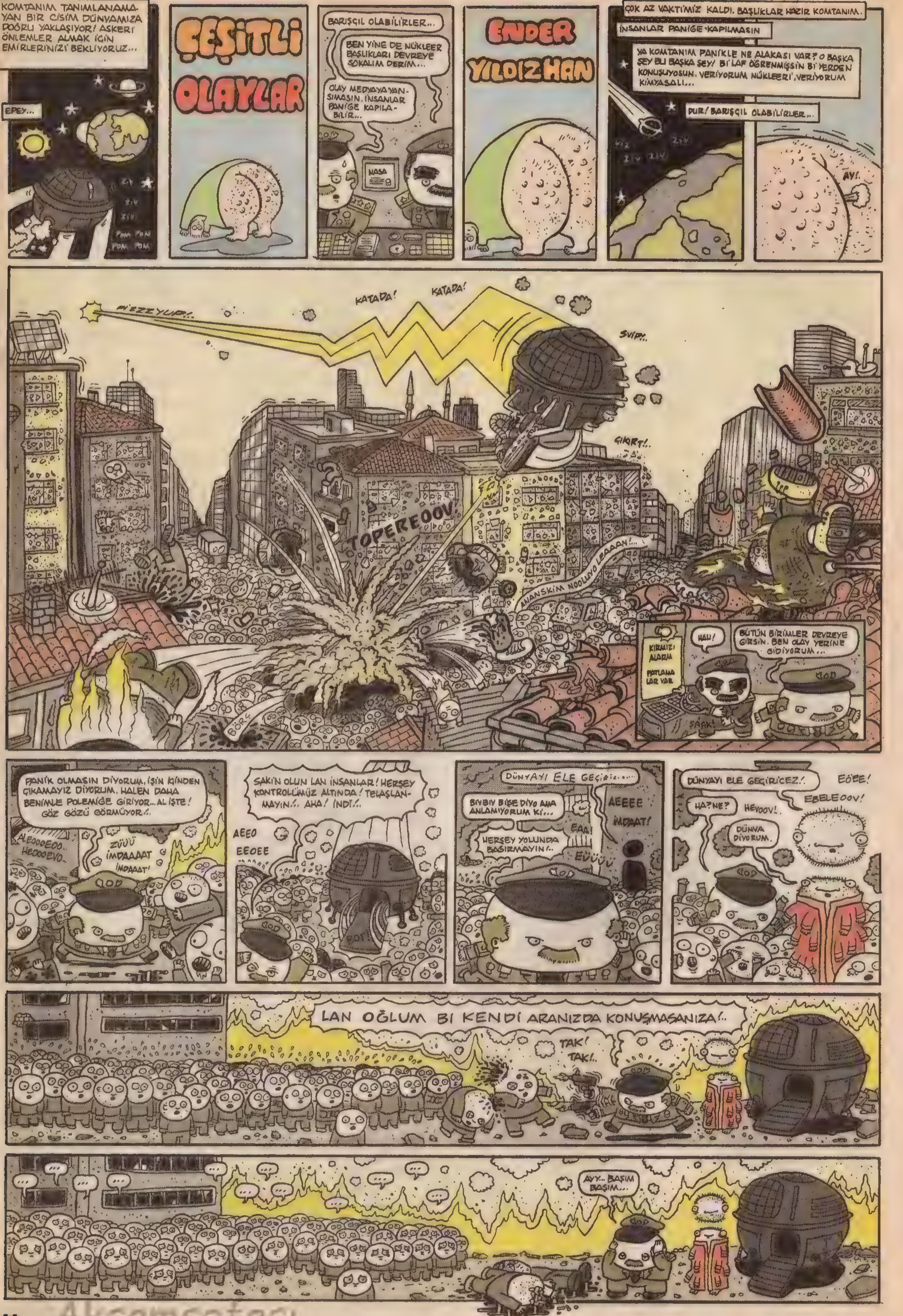

KOMTANIM TANIMLANAMAYAN BIR CISIM DÜNYAMIZA DOĞRU YAKLAŞIYOR! ASKERI ÖNLEMLER ALMAK IÇIN EMIRLERINIZI BEKLIYORUZ...
EPEY...
ZIV
ZIV
ZIV
POM POM
POM POM
ÇEŞITLI
OLAYLAR
BARIŞÇIL OLABILIRLER...
BEN YINE DE NÜKLEER BAŞLIKLARI DEVREYE SOKALIM DERIM...
OLAY MEDYAYA YANSIMASIN. INSANLAR PANIĞE KAPILABILIR...
NASA
ENDER
YILDIZHAN
ÇOK AZ VAKTIMIZ KALDI. BAŞLIKLAR HAZIR KOMTANIM.
INSANLAR PANIĞE KAPILMASIN
YA KOMTANIM PANIKLE NE ALAKASI VAR? O BAŞKA ŞEY BU BAŞKA ŞEY! BI LAF ÖĞRENMIŞSIN BI YERDEN KONUŞUYOSUN. VERIYORUM NÜKLEERI, VERIYORUM KIMYASALI...
DUR! BARIŞÇIL OLABILIRLER...
ZIV ZIV ZIV
AY!
PIZZZYUP!..
KATADA!
KATADA!
SVIP!..
GIKIRT!..
TOPEREOOV
ANANSKIM NOOLUYO LEAAAN!...
BÖRŞ
KIRMIZI ALARM
PATLAMALAR VAR
HALI!
BÜTÜN BIRIMLER DEVREYE GIRSIN. BEN OLAY YERINE GIDIYORUM...
ŞAAK!
PANIK OLMASIN DIYORUM. IŞIN IÇINDEN ÇIKAMAYIZ DIYORUM. HALEN DAHA BENIMLE POLEMIĞE GIRIYOR... AL IŞTE! GÖZ GÖZÜ GÖRMÜYOR!..
AEOOOEOO.. HEOOOEVO..
ZÜÜÜ IMDAAAAT IMDAAAT!
SAKIN OLUN LAN INSANLAR! HERŞEY KONTROLÜMÜZ ALTINDA! TELAŞLANMAYIN!.. AHA! INDI!..
AEEO EEOEE
DÜNYAYI ELE GEÇIR...
BIVBIV BIŞE DIYO AMA ANLAMIYORUM KI...
AEEEE IMDAAT!
EAA!
HERŞEY YOLUNDA BAĞIRMAYIN!..
EVÜÜÜ
DÜNYAYI ELE GEÇIRICEZ!.
EÖEE!
EBELEOOV!
HA? NE?
HEVOOV!.
DÜNYA DIYORUM.
LAN OĞLUM BI KENDI ARANIZDA KONUŞMASANIZA!..
TAK! TAK!..
AYY... BAŞIM BAŞIM...

EVET?
ABI BIZ UZAYLIYIZ. DÜNYAYI ELE GEÇIRICEZ LIDERIMIZ DEDI KI. YA TESLIM OLSUNLAR DEDI. YADA ÇOK ACAYIP ŞEYLER YAPARIZ DEDI...
BÖYLE BIRŞEY OLASI DEĞIL..
O ZAMAN SIZI ÖLDÜRÜRÜZ. LAZERIMIZ VAR...
BIZIM DE NÜKLEER BAŞLIKLI FÜZEMIZ VAR HEP!
LAZER SKERTIR KI..
TARRAMI SKERTIR?.
FITIDI FITIDI FITIDI
ÜHÜ ÜHÜ!
MIH!
SNIF!
SINF!.
ABI BIŞEY DEMEDIM AMA AZ ÖNCEKI HAREKETIN ÇOK YANLIŞTI DOĞRUSU. ÇOK SERT DAVRANIYOSUN ŞUNLARA.
YA KÖTÜ BIŞE DEMIYORUM KI, PANIK OLMASIN DIYORUM. BI DE MEDYAYA SIZMASIN DIYORUM.
ARTIK...
MIHISI MIHISI!
ÜHÜ SNIF!..
AY BEN KENDIMI SUÇLU HISSETTIM ŞIMDI. GELIN GEZELIM BIRAZ. DIŞARI ÇIKALIM HADI HAVA ALIN BIRAZ...
SNIF! SNIF!
FISIDI!..
YA BIRAK ADAM DEĞIL O YA!..
EHE EHE EHE E!.
HAY! ÇILGIN!
KIS KIS KIS...
FIY!..
KORKU TRENI
BÖ
EYOO!.. EHE! ELELEOOV!..
HAZZ HAZZ HAZSIHA...
EHE EHE EKEKE EKEKE!.. EHE! KIS KIS KIS...
HÜRP!
ŞURRUB...
ŞUBURP!
ŞURR!
EHERE EHERE EHE HE HE...
EHE EHE EHE EHE EHE...
ŞŞT! ABI! AZ GELSENE...
NEY?..
YA. BIZ ONDAN HOŞLANIYORUZ GALIBA... BI SORSANA. O DA BIZE BOŞ DEĞIL MIYMIŞ!..
BEN KONUŞURUM.
EHE EHE HE HIN HIM HIM HIM...
EHEHEHEHE...
DUP!
DUP!
DUP!.
HAZZ...
HEY HEY DE HEY!..
EVET!
HADI KENDINE IYI BAK GELIRIZ SONRA...
YAZIN OLUR MU?..
OLUR
PORROTOTO TO TO TO TO
ŞAKA BI YANA GÜZEL DAKIKALARIM OLDU...
KOMTANIM!..
NÜKLEER BAŞLIKLAR!
EVET?
BENIM OLSUN MU LAAN?..
AL YAA, BEN KULLANMIYORUM ZATEN...
DUB!..
BITTI_

Akşamsefası

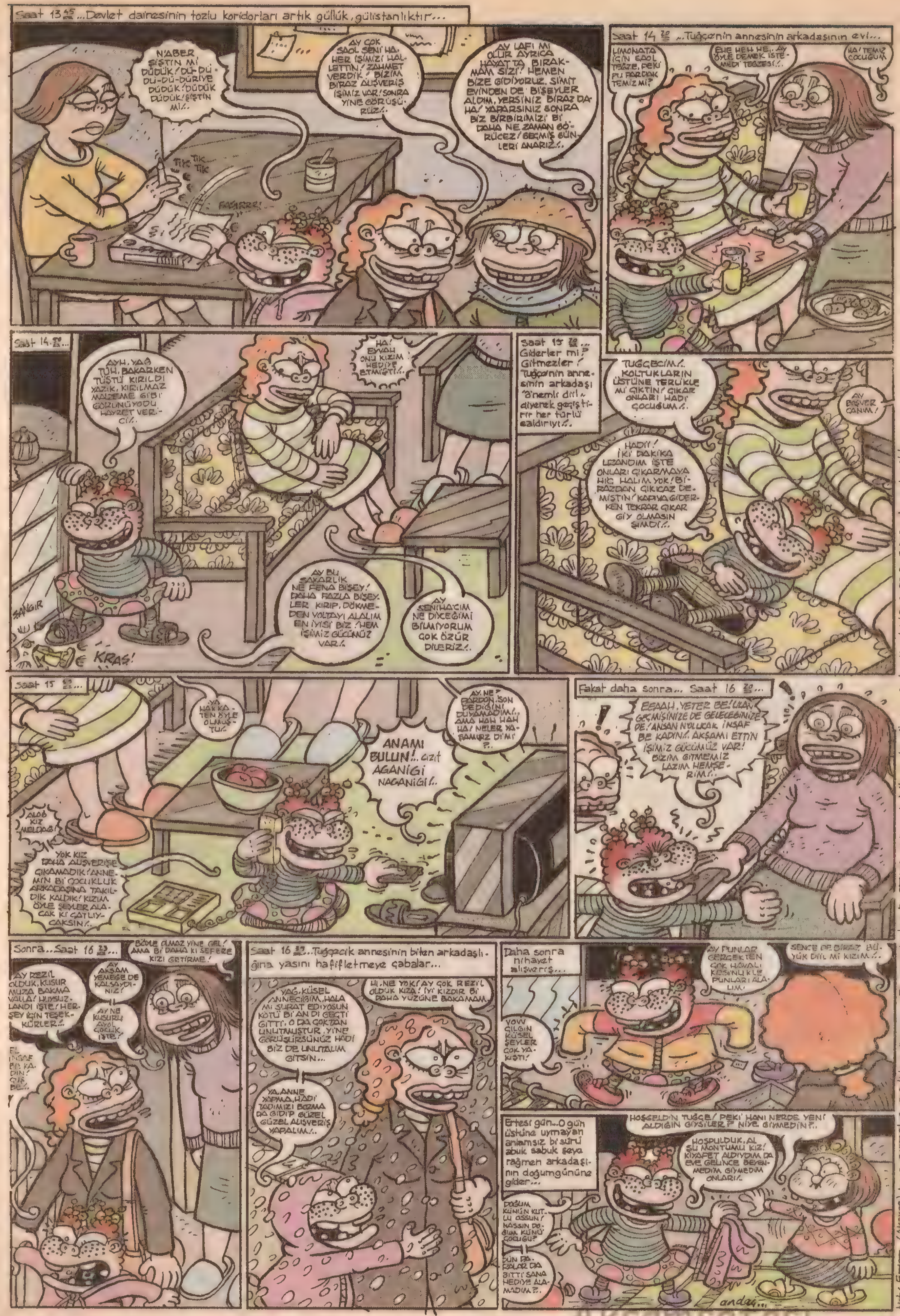

Akşamsefası

70 MİLYON DÜNSÜZ TÜRK!

FATİH SOLMAZ

I. I. H. : Annesinin karnındayken bağırsak kurtları tarafından yetiştirildi...

D.R. : Rüyasında rüya görüyor. Böylece rüyaları önce tersine sonra düzüne çıkıyor.

M. Ö.: Akupunktur sayesinde vücuduna iğne saplama alışkanlığından kurtuldu?

B. O. M. : Göthünden bağırsak kurdu yerine bağırsak tavşanı çıktı...

V. İ. : Dünyanın ilk teleferik korsanı... Yani kısaca salak.

Z.A.Z. : İsmi Kuantumgül... İsminin anlamını soranlara küfür ediyor...

O. A. : Yazlık sinemaların niye gündüz matinesi yok diye sinir oluyor...

T. : Kedisi polifonik miyavlıyor...

P. V.C. : Sayısal Loto da hiçbir şey kazanamayacağını bildiği için bu durumda ikramiye hak ettiğini iddia ediyor...

U. Y. Y. : Yetenekli mi yoksa ayı mı olduğu tartışılıyor... Zira, sürpriz yumurtayı komple içindeki sürpriziyle yutuyor. Sonra oyuncağı yapılmış olarak sıçıyor...

B. İ. M. : Telefon numaralarını çok uzun buluyor. Paradan sıfır atıldığı gibi telefonlardan numara atılmasını istiyor?

B. R. : Dağcılık sporuna devletten destek bekliyor... Ona göre devlet, her semte bir dağ yapmalı...

F. F. S. : Uzaktan kumandasının pilleri zayıf olduğu için, bir kanaldan diğer kanala yirmi dakikada geçiyor...

B. S. : Kapitalist vampir... Haçtan değil de orak çekiçten korkuyor...

A. D. İ. : Kullandığı fare zehirinin son öldürme tarihi geçmiş olduğu için evinde fareler cirit atıyor...

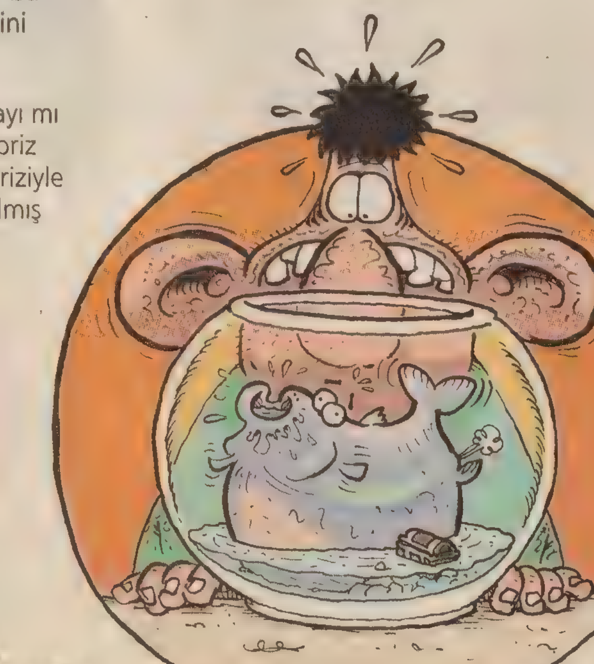

A. Ü. S. : Karısını kumarda kaybetti... Şöyle ki, ayağı kayıp dengesini kaybeden karısı, dönen rulete çarptı ve beyin kanaması geçirip öldü...

Ğ. T. : Medyum... Herkese hapşurmadan önce "*Çok yaşa!...*" diyor.

T. O. S. : Gelişen teknolojiyle bir gün buzdolabına da melodi yükleyebilmenin hayalini kuruyor...

Ö. L. : Memleketi o kadar çok sevilir ki; otobanı 1 gidiş, 6 geliş şeklindedir.

Ş. İ. T. : Kendine siyasi suçlu havası vermek için kapkaç yaparken "*Yaşasın emekçi halkın kapkaçı!... Kahrolsun çanta faşizmi!...*" diye bağırıyor.

A. R. T.. : Çok sanatsever... Gözlüğü bile sinemaskop...

P. İ. Ç. : Pasif eşcinsel... Basur ameliyatı sırasında göthünde neşter unutuldu...

J. R. R. : Su geçirmez sallama çay poşetini icat etti

Ü. R. : Tuzlu yem verdiği balığı çok susayıp, akvaryumun bütün suyunu içti...

paatim@yahoo.com

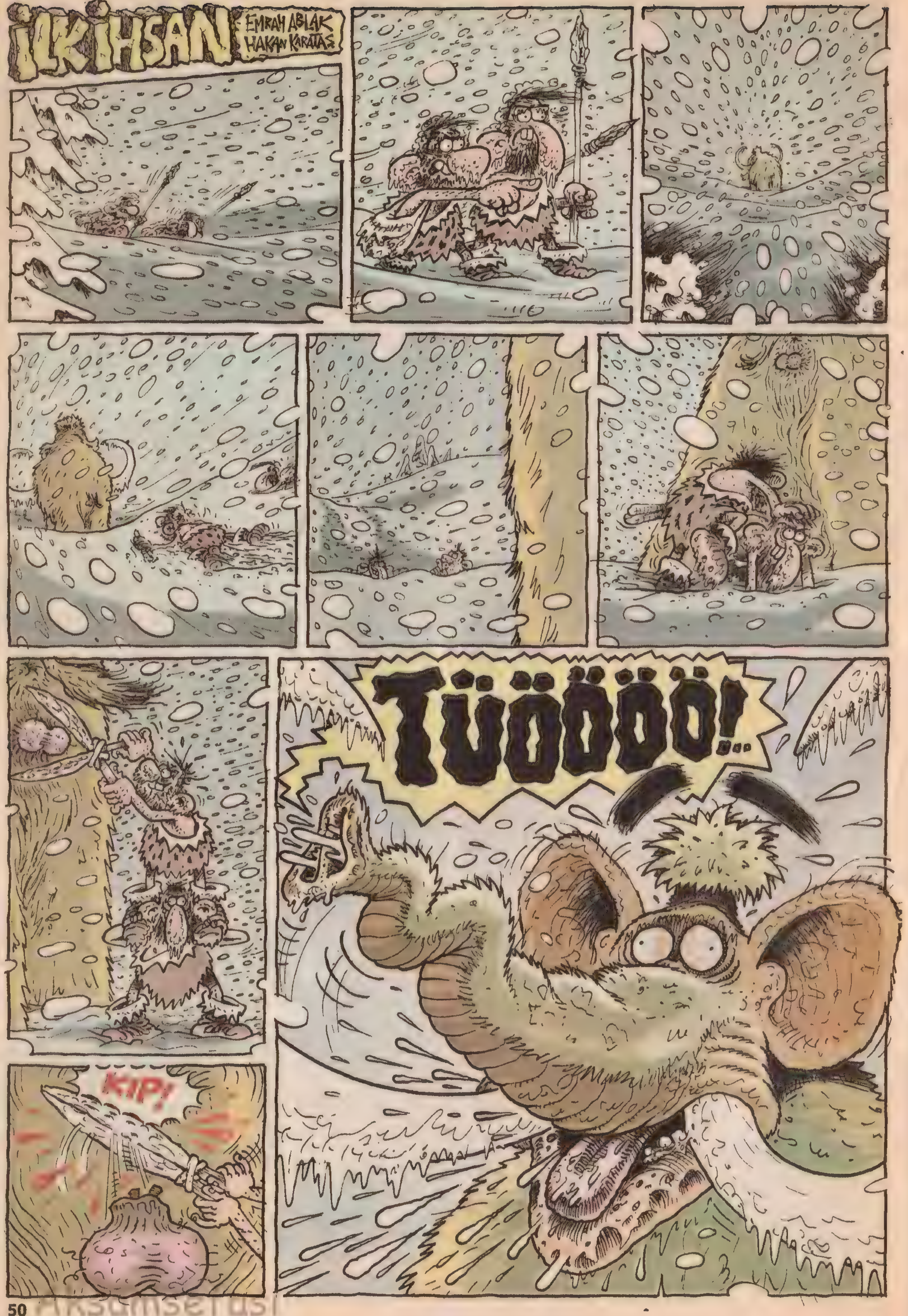

Akşamsefası

Akşamsefası

ESNEK İLE GENİŞ

Yetkin Gülmen

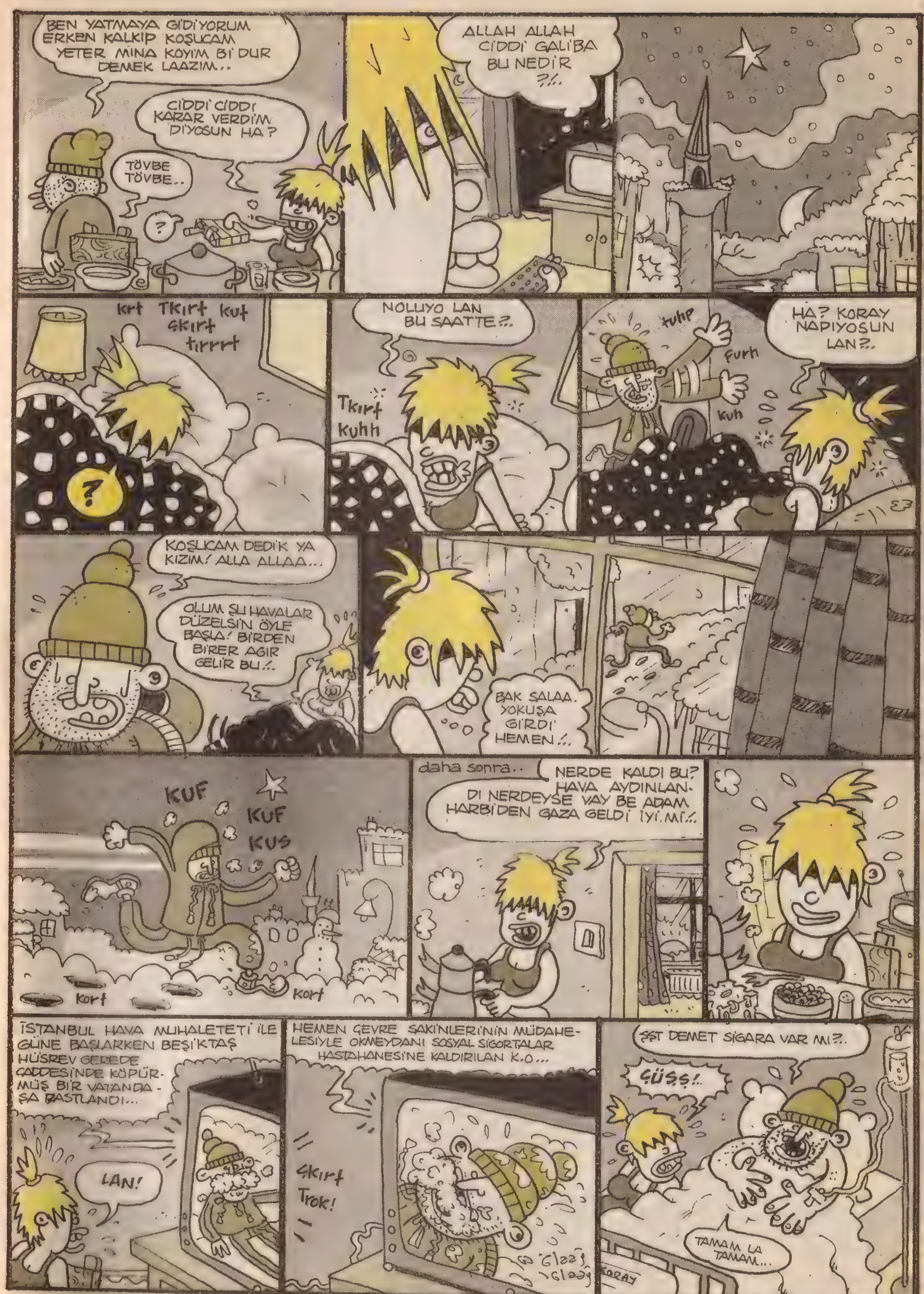

SON

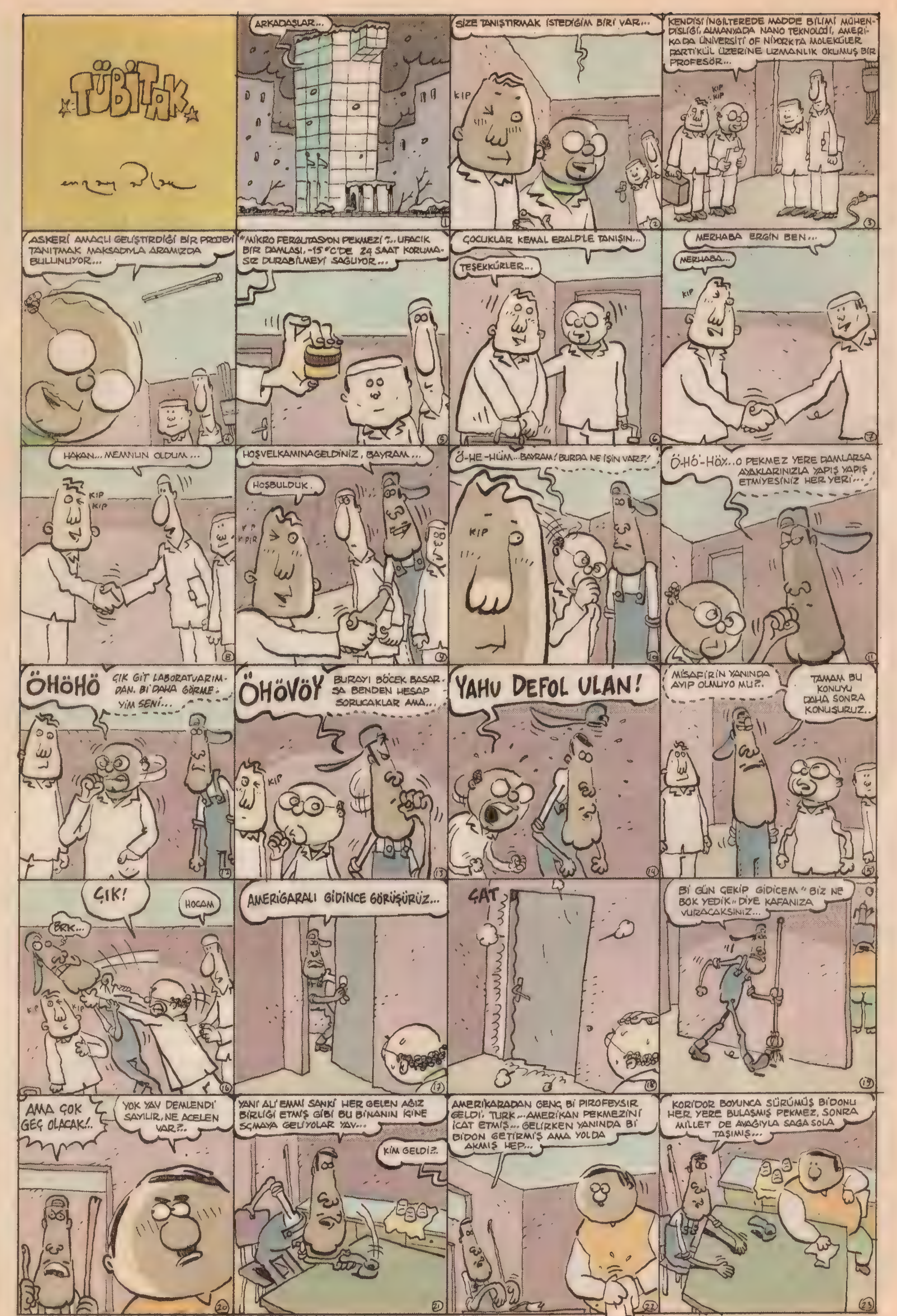

Akşamsefası
Akşamsefası

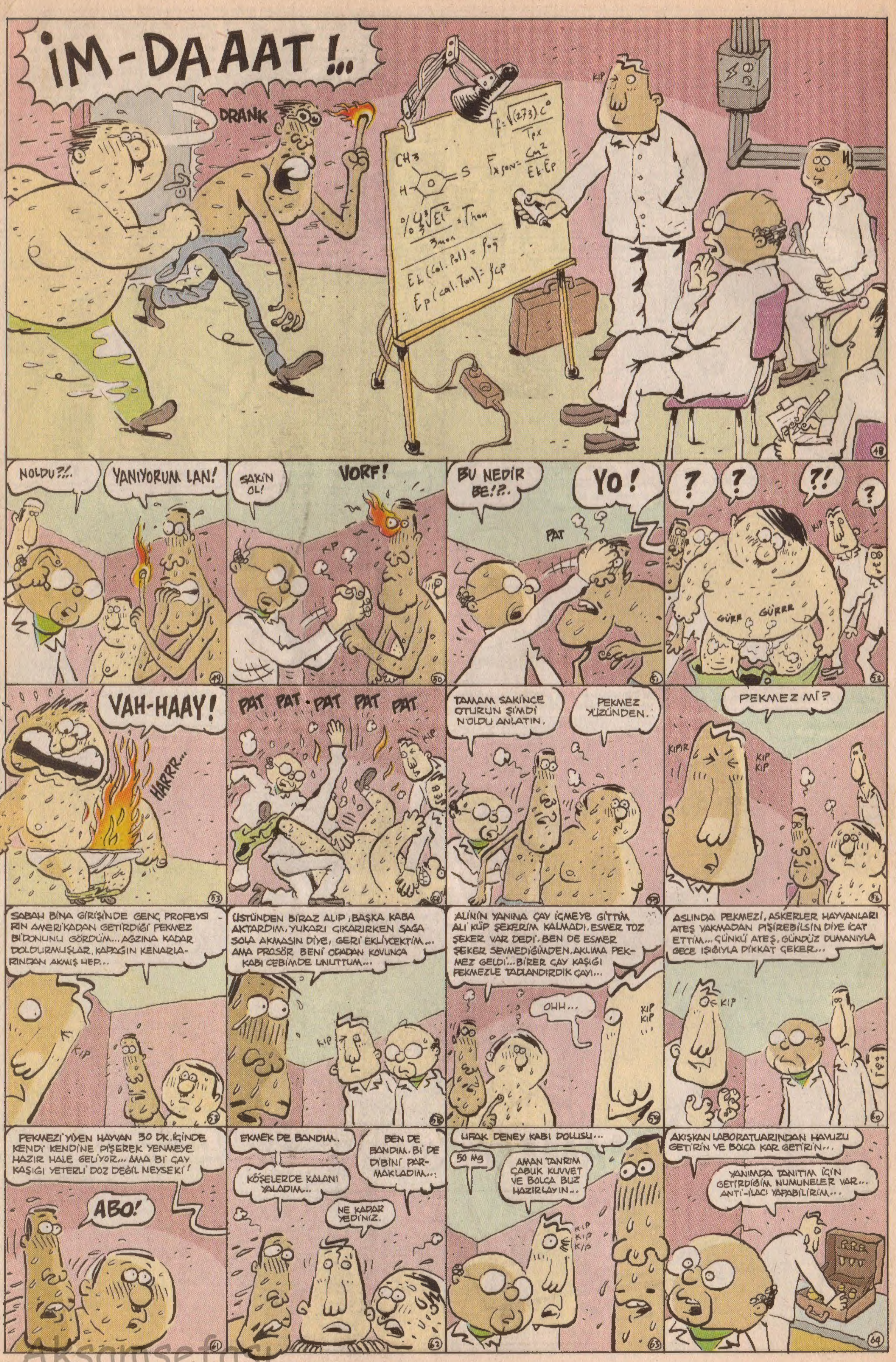

Akşamsefası

Akşamsefası

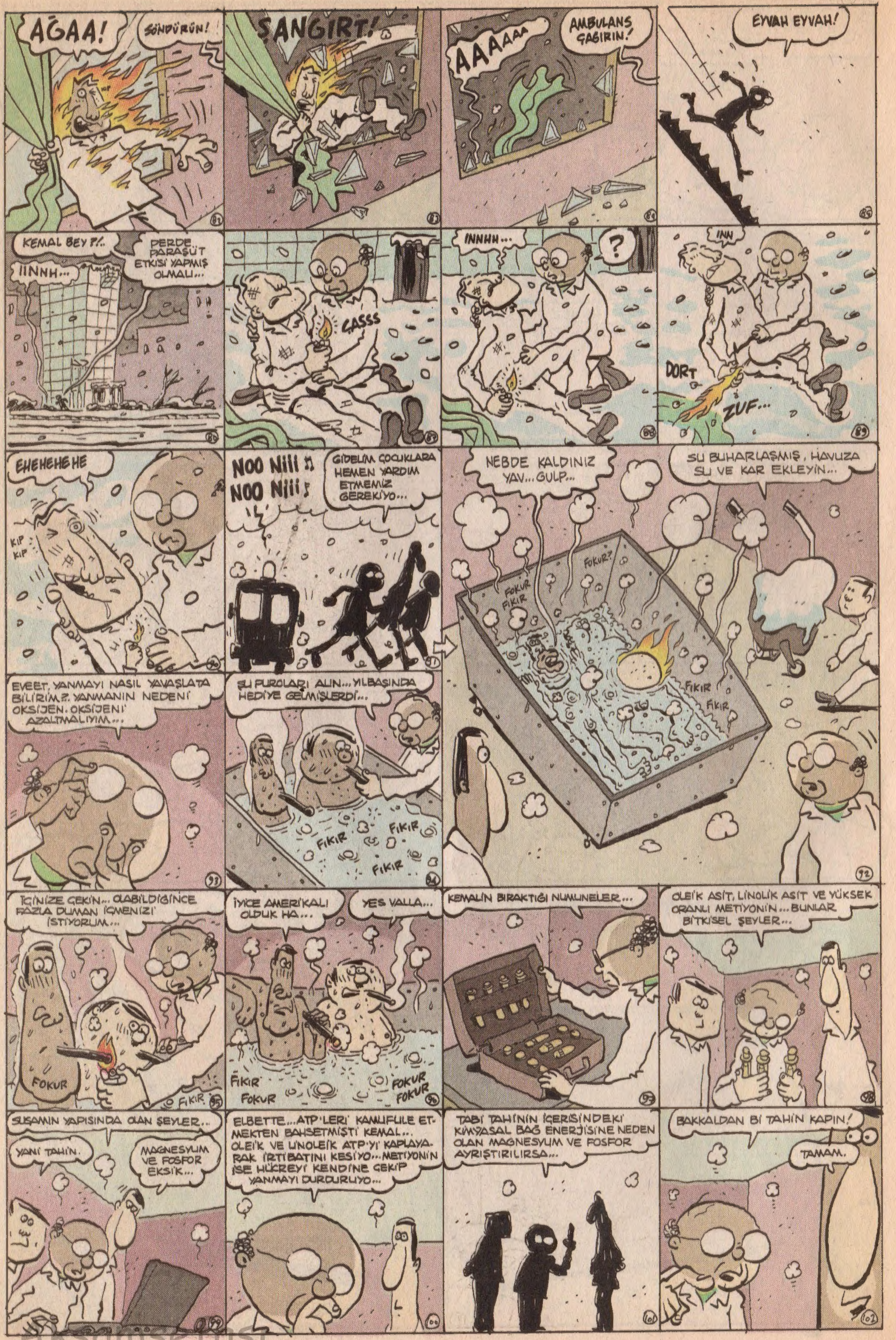

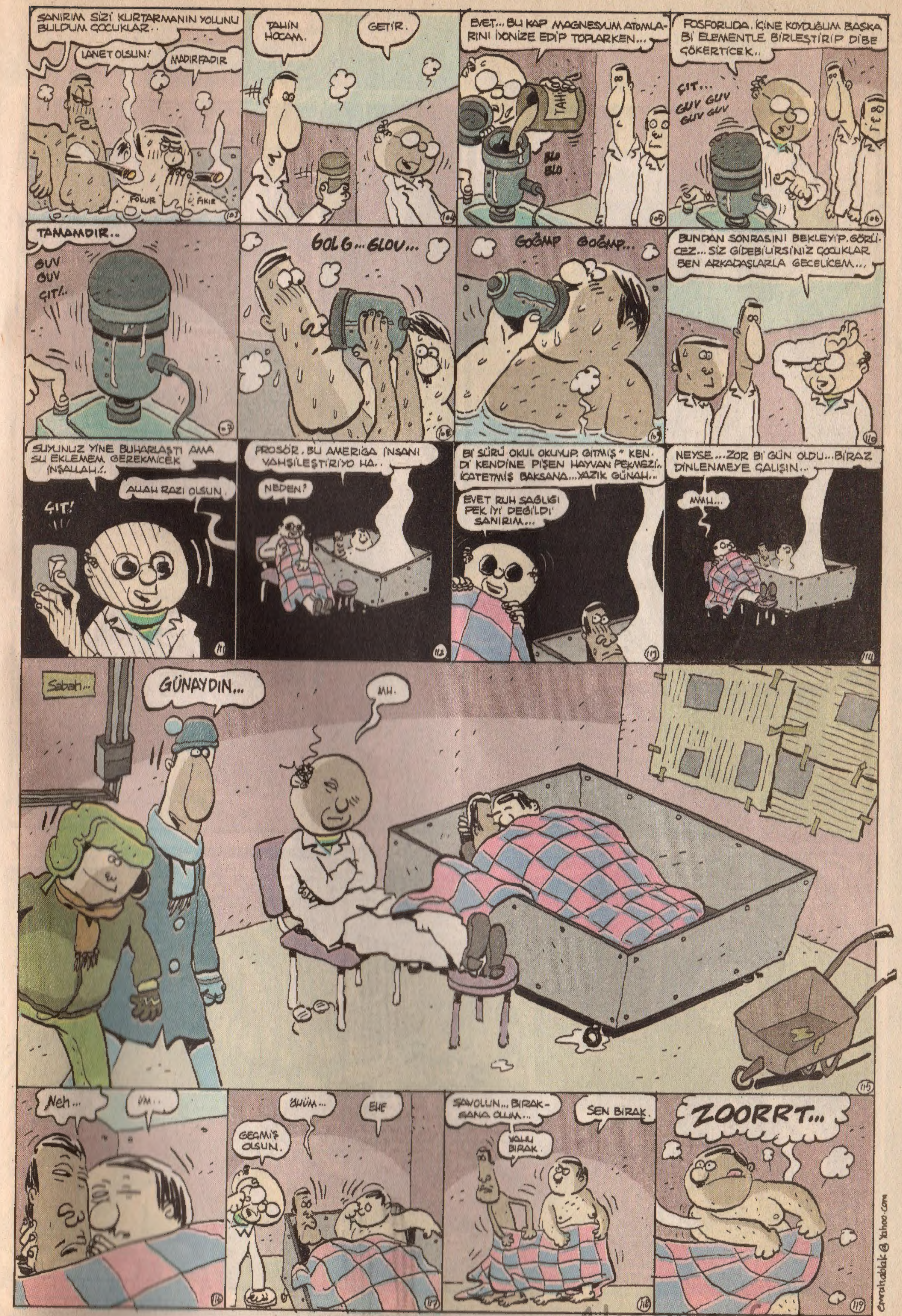

-İÇİMİZDE TUTABİLİYO MUYUZ ARTIK-

Akşamsefası

YERALTI ÖYKÜLERİ

“buğlama”

ERSİN KARABULUT

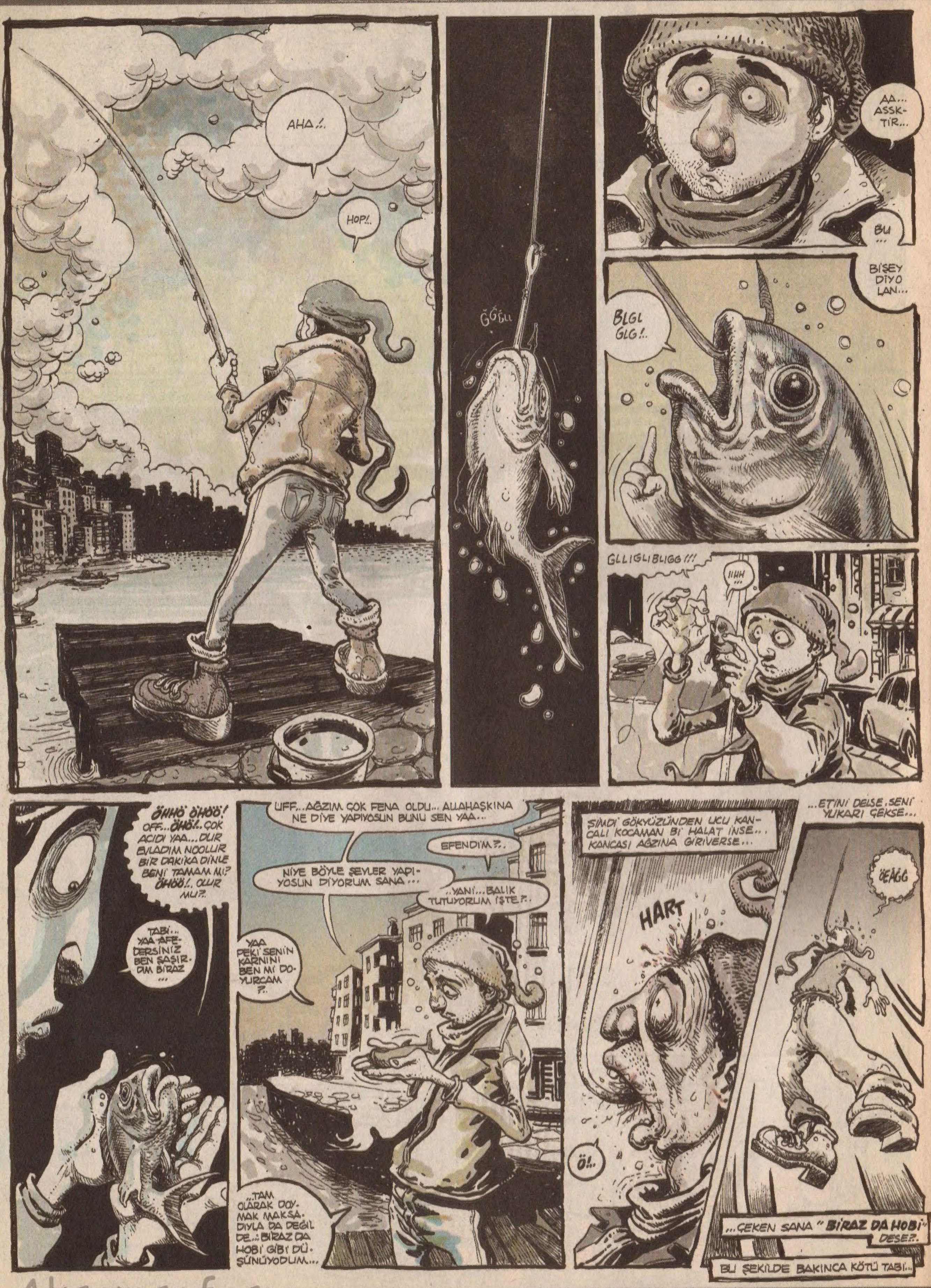

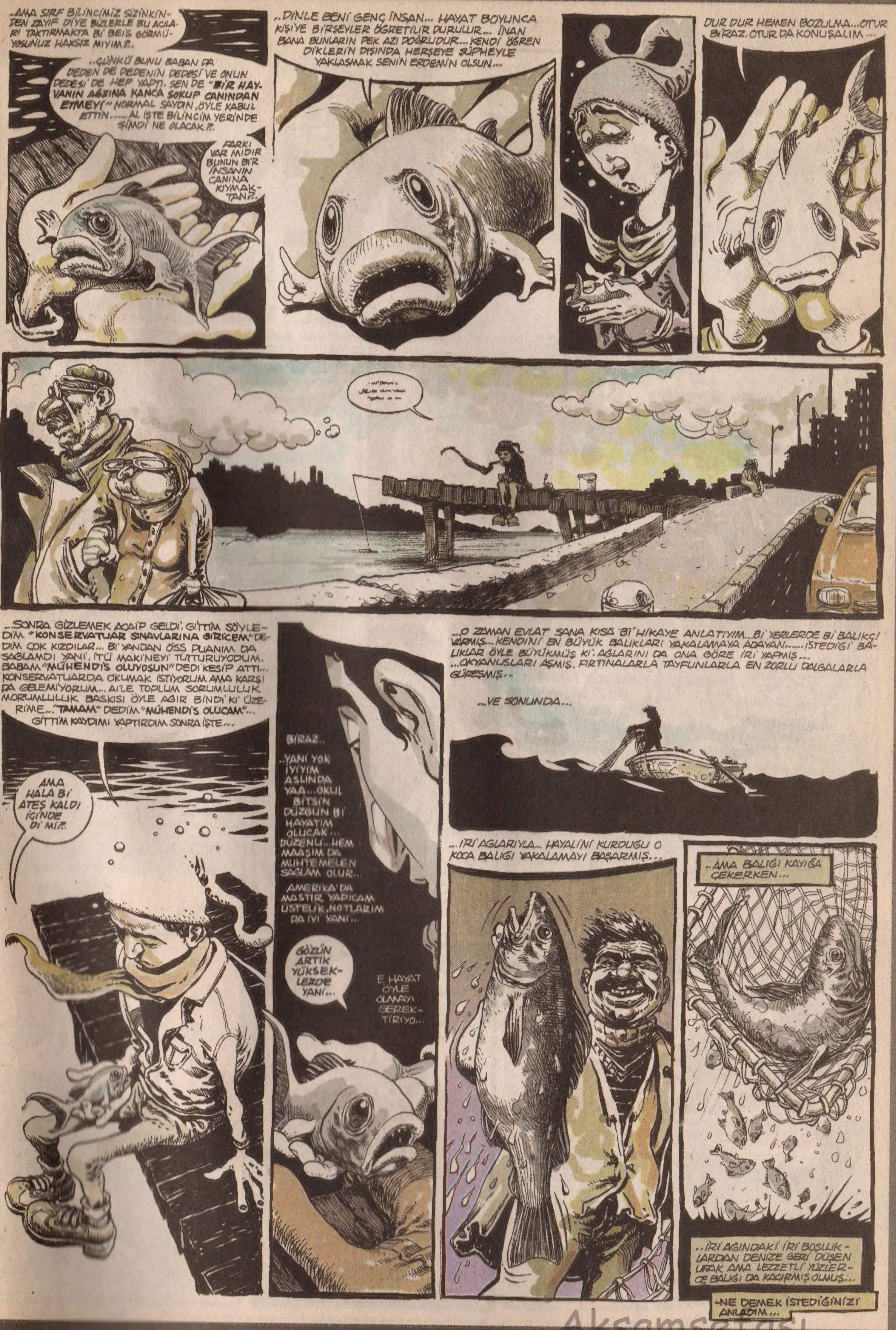

Akşamsefası

Akşamsefası

Akşamsefası

Akşamsefası